

สารบัญ

วิธีลบ Investor 2007 และ Ondemand Plugin	3
วิธีการลบ Investor 2007.....	3
วิธีลบ OnDemandPlugin	8
วิธีติดตั้ง Investor Version 5	9
วิธีการลง Investor V.5	9
วิธีการเชื่อมต่อโปรแกรม Plug-in	14
การต่อ Plugin Investor	14
ขั้นตอนต่อไปจะเป็นการ Plugin	15
การติดตั้ง Datafeed AdvancedGET	18
วิธีการใช้งานข้อมูล	20
เปิดใช้งานการ feed ข้อมูลจาก Data Source.....	20
วิธีการ Update Symbol List	21
วิธีการอัปเดต Symbol list สำหรับโปรแกรม MetaStock	21
วิธีการ download Symbol List ทางหน้าเว็บ.....	24
วิธีการ download Symbol	25
คู่มือการใช้งาน	26
การเก็บ Cache ในโปรแกรม Investor	26
ที่เก็บ Cache.....	27
How to delete Investor 2007 and Ondemand Plugin.....	30
How to delete Investor 2007	30
How to delete OnDemandPlugin	34
How to install Investor Version 5	35
Install Investor V.5	35
How to plug-in program	40



Plugin Investor	40
How to Plugin	41
How to plugin Datafeed AdvancedGET	44
How to use Data feed.....	46
How to use Data Source.....	46
How to Update Symbol List.....	47
How to update Symbol list for MetaStock	47
How to download Symbol List from webpage.	50
How to download Symbol.....	51
User's Guide.....	52
Save cache in the program Investor.....	52
Cache storage folder	53

วิธีลบ Investor 2007 และ Ondemand Plugin

วิธีการลบ Investor 2007

1. เลือก control panel และเลือก add or remove program

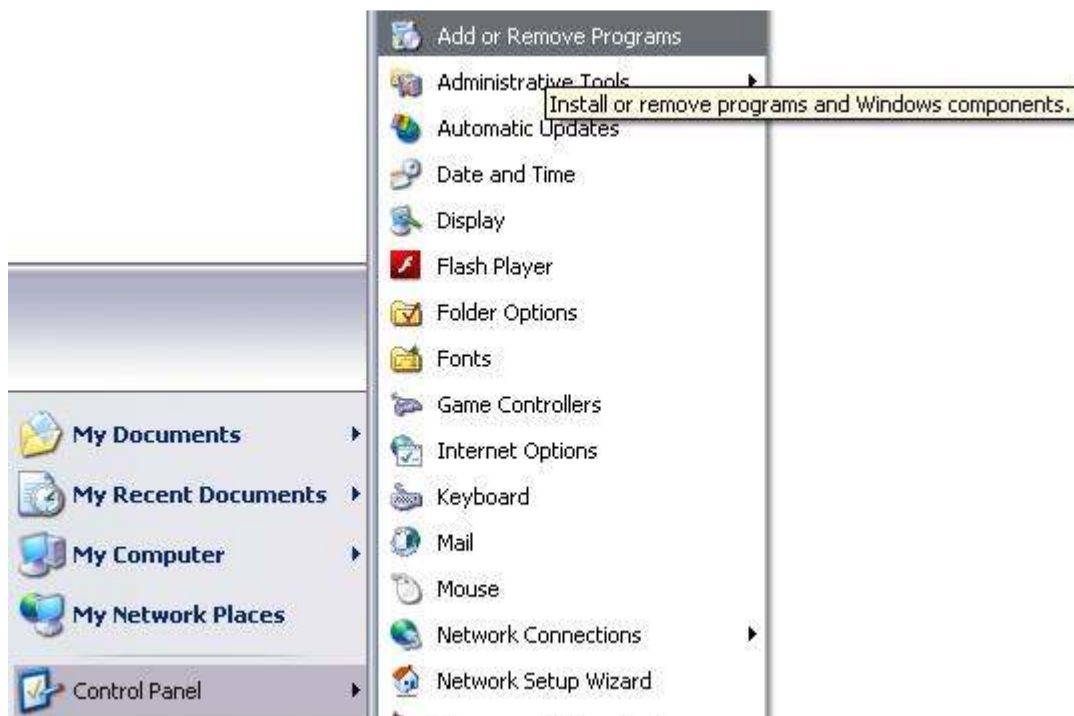

1.1.(สำหรับคนที่ไม่ได้ปรับเป็นหัวข้อเลือกแบบแรก)

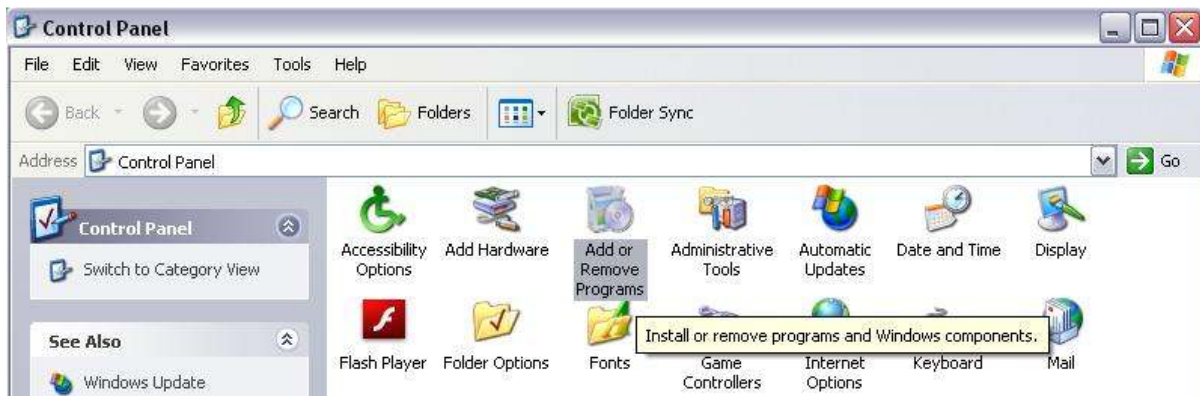

2.เมื่อคลิกแล้วก็หา Investor 2007 ซึ่งจะขึ้นตามรูป

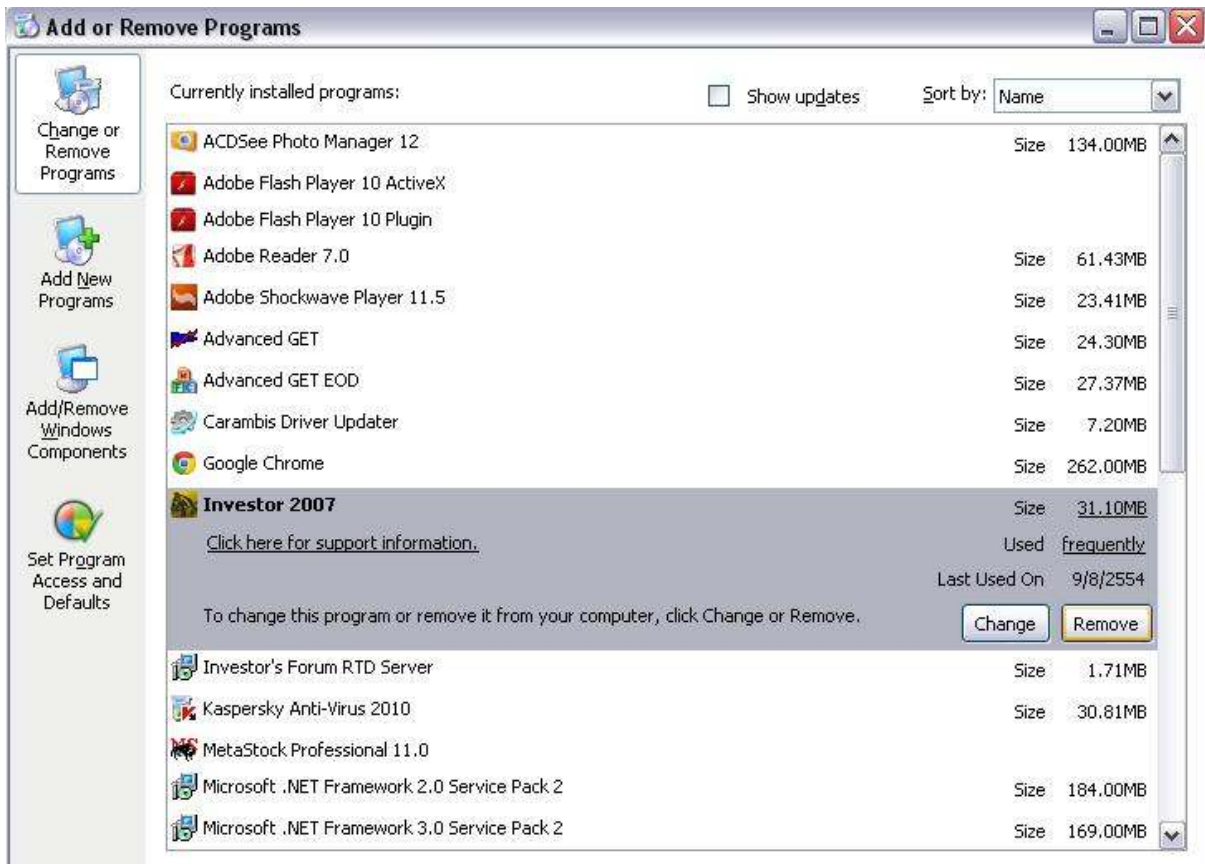

3. กดปุ่ม remove ซึ่งเมื่อกดแล้วโปรแกรมจะถามว่าเราจะลบหรือไม่ ให้กด yes

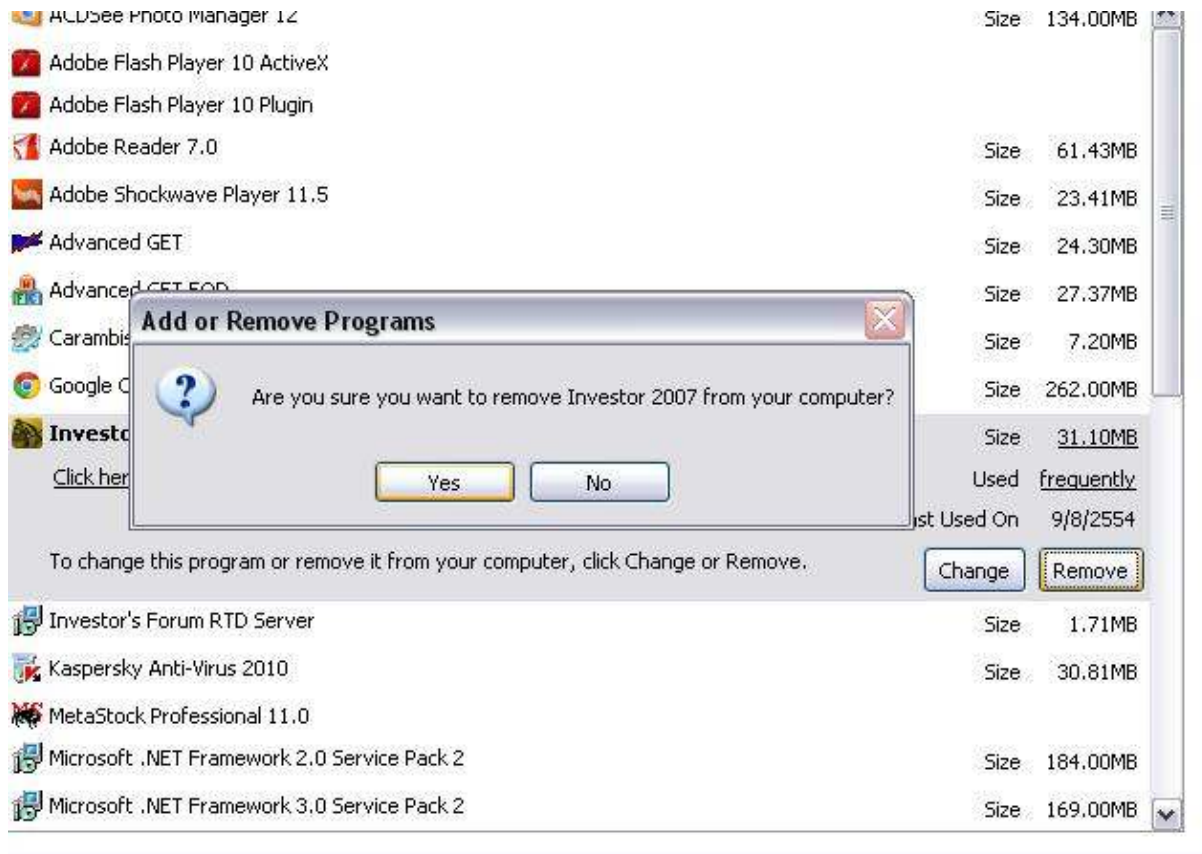

The screenshot shows the Windows 'Add or Remove Programs' control panel window. A confirmation dialog box is overlaid on top, asking 'Are you sure you want to remove Investor 2007 from your computer?' with 'Yes' and 'No' buttons. The background window lists various installed programs with their sizes and usage statistics.

Program Name	Size	Usage
Adobe Flash Player 10 ActiveX	61.43MB	
Adobe Flash Player 10 Plugin	23.41MB	
Adobe Reader 7.0	24.30MB	
Adobe Shockwave Player 11.5	27.37MB	
Advanced GET	7.20MB	
Advanced GET FOR	262.00MB	
Carambis	31.10MB	Used frequently
Google C		Last Used On 9/8/2554
Investor 2007	31.10MB	Used frequently
Investor's Forum RTD Server	1.71MB	
Kaspersky Anti-Virus 2010	30.81MB	
MetaStock Professional 11.0	184.00MB	
Microsoft .NET Framework 2.0 Service Pack 2	169.00MB	
Microsoft .NET Framework 3.0 Service Pack 2		

4. หลังจากเสร็จขั้นตอน uninstall แล้วให้มาที่ C:\Program Files หาโฟลเดอร์ ชื่อ Investor's Forum ลบไฟล์นี้ทิ้ง

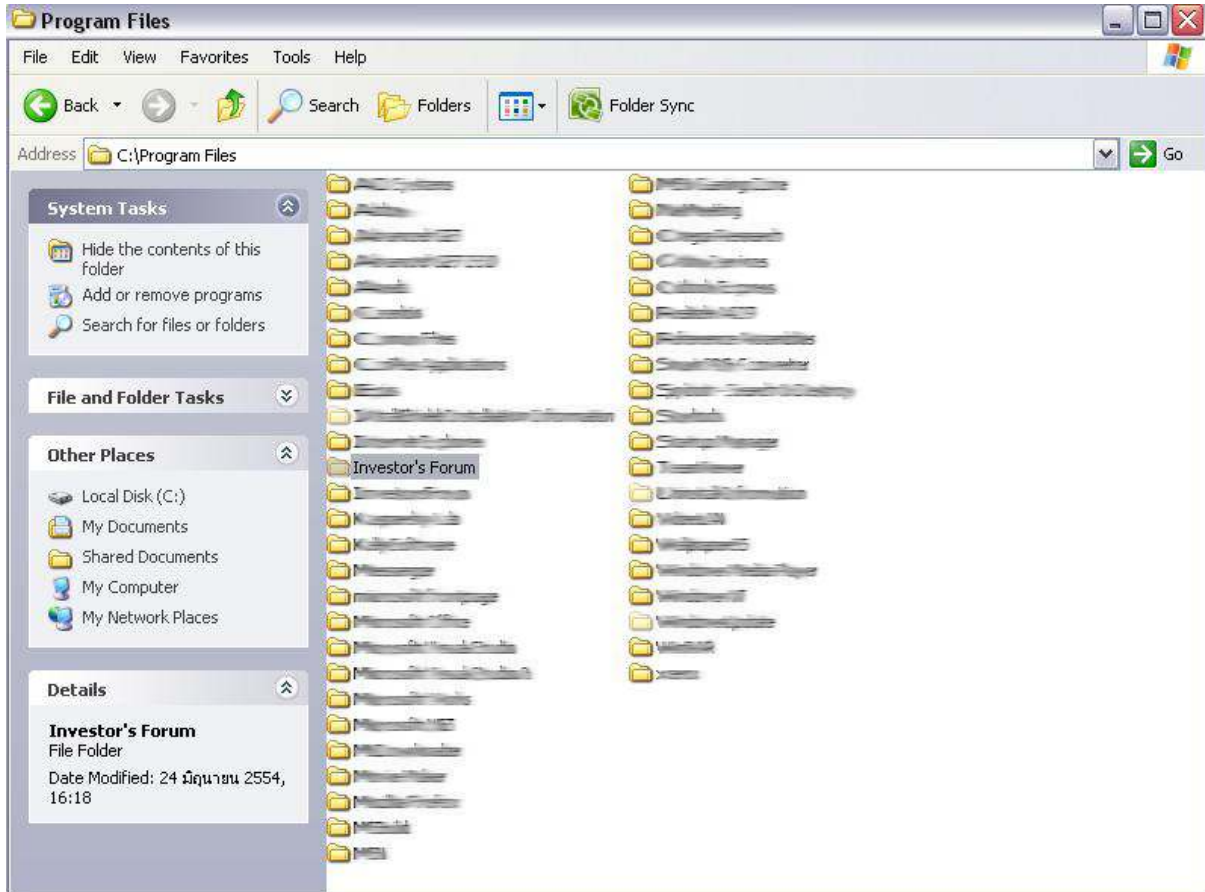

เสร็จสิ้นการถอนโปรแกรม Investor 2007

วิธีลบ OnDemandPlugin

1.เลือก Control Panel แล้วเลือก Add or remove program หาโปรแกรมชื่อ OnDemandPlugin ตามภาพแล้วคลิก Remove

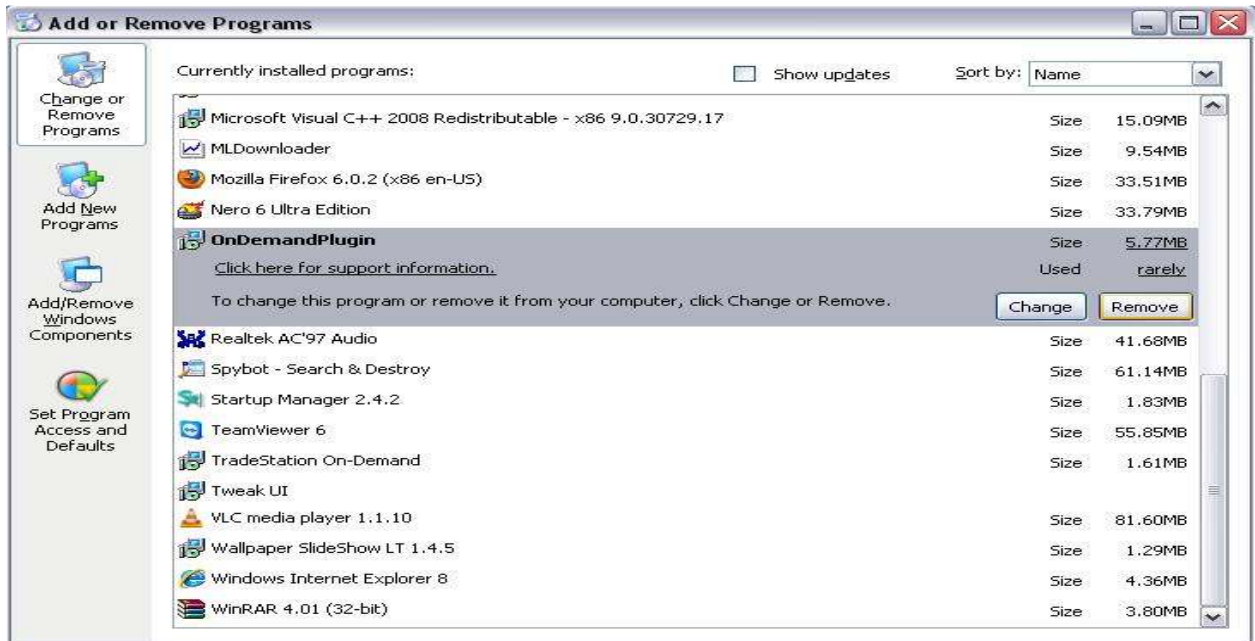

2.ตอบ yes เพื่อลบโปรแกรมออก

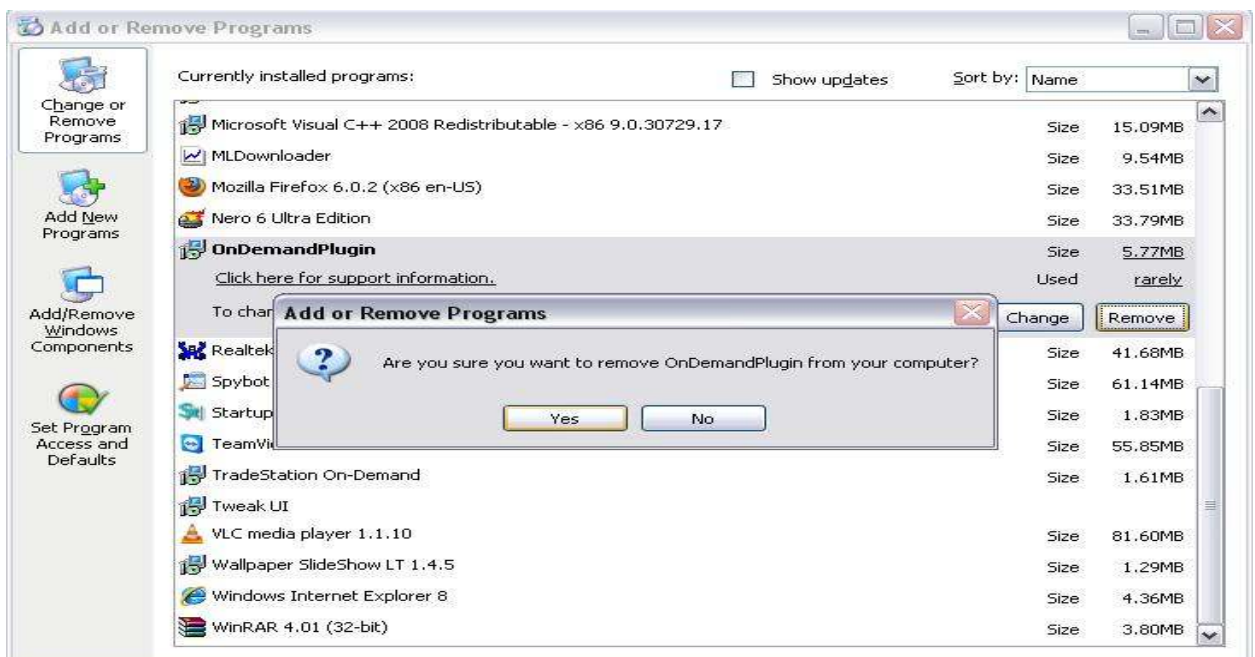

วิธีติดตั้ง Investor Version 5

วิธีการลง Investor V.5

1.คลิกขวาที่ตัว Install investor version 5 แล้วเลือก Run as administrator (สำหรับคนที่ใช้ WINXP ดับเบิ้ลคลิกได้เลย)

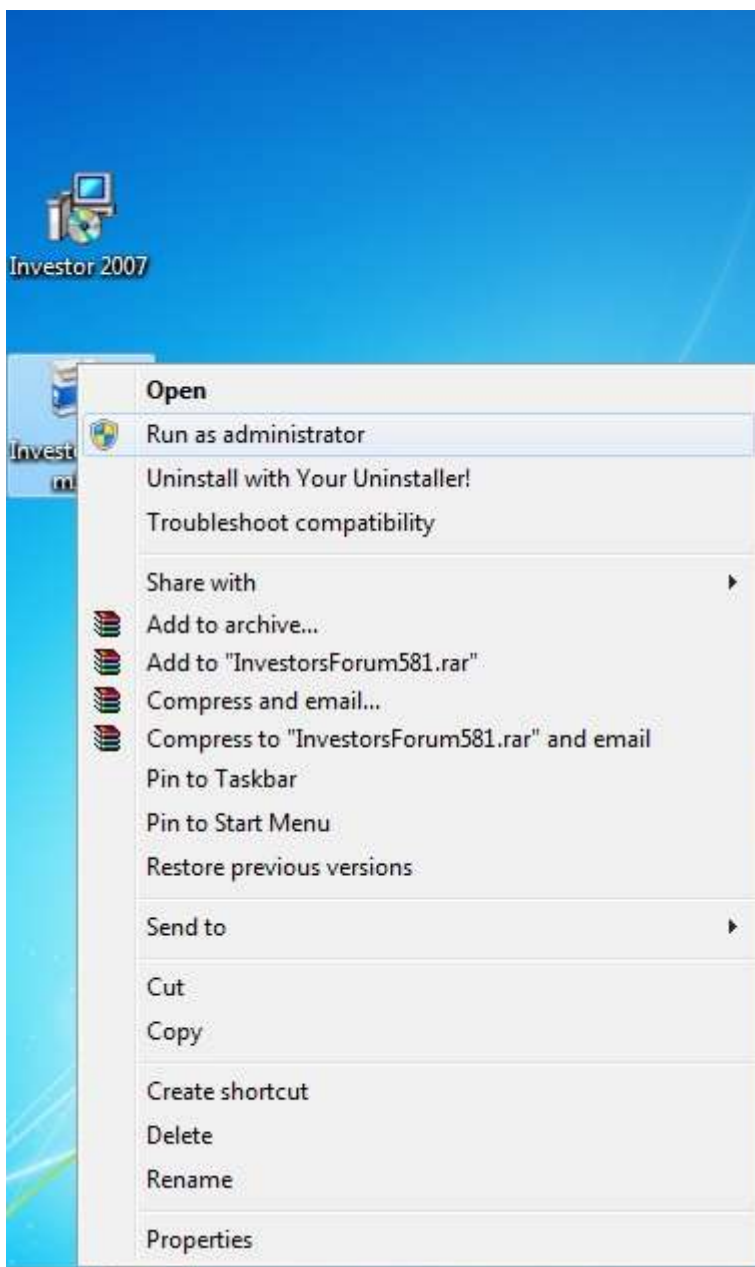



2.คลิก next



3.คลิก next



4.คลิก next (Program Files (x86) สำหรับ WIN7 ส่วน WINXP จะเป็น Program Filesธรรมดา)

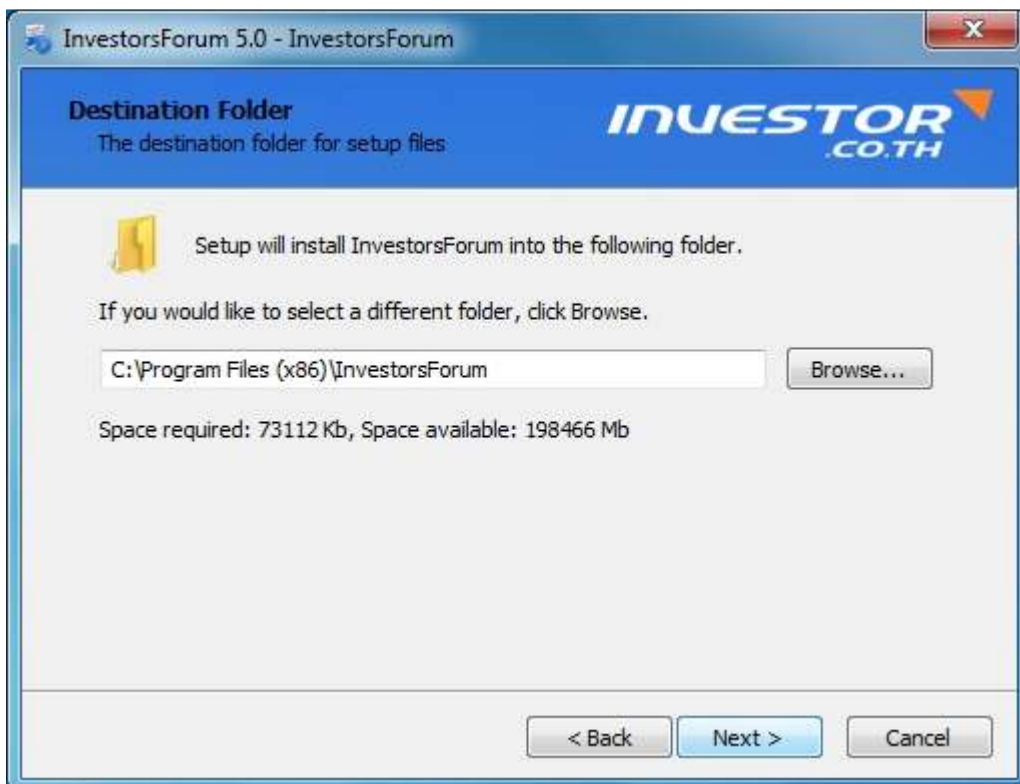

5.คลิก next

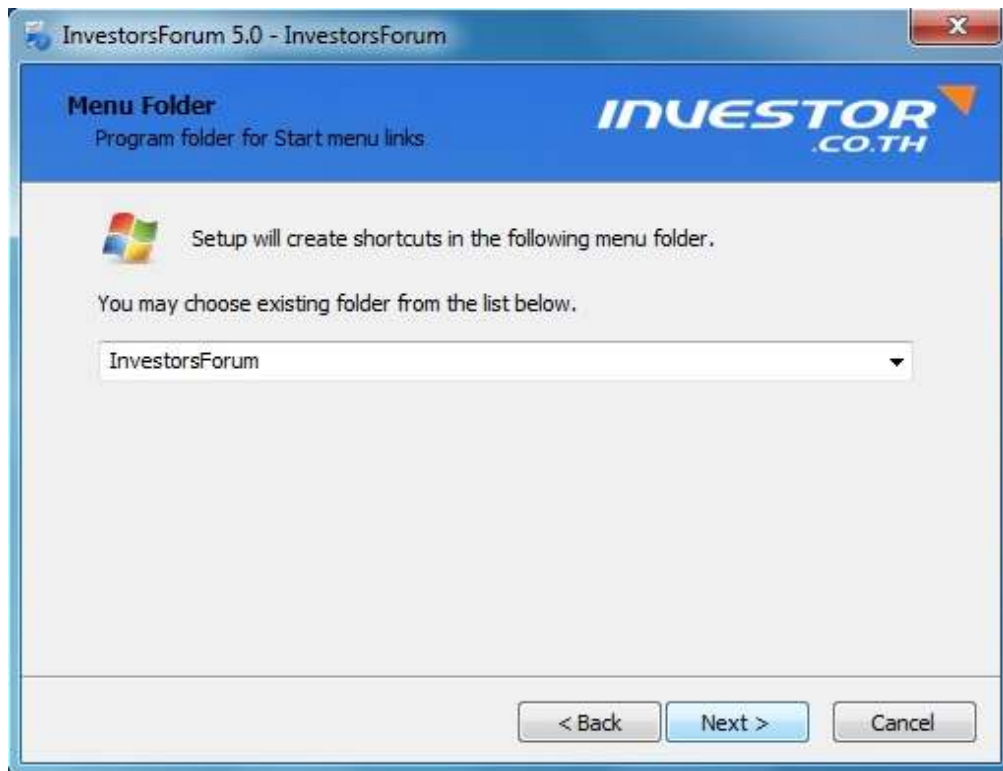

6.คลิก install

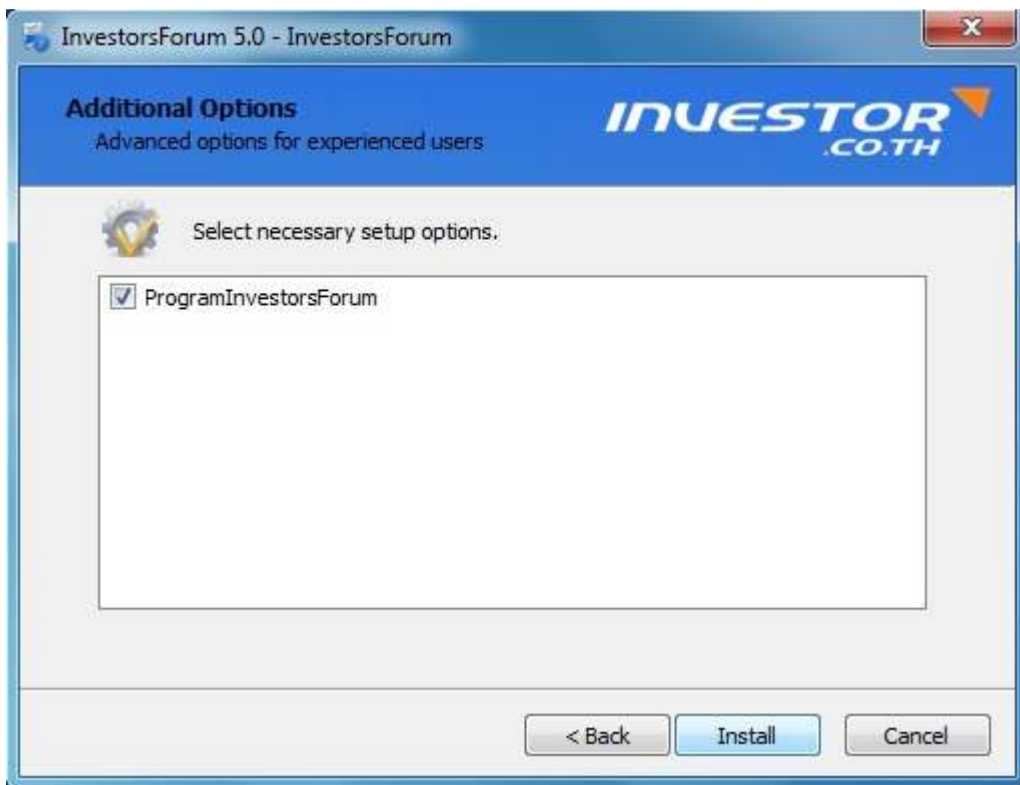

7.คลิก finish



วิธีการเชื่อมต่อโปรแกรม Plug-in

การต่อ Plugin Investor

1. ดับเบิลคลิกที่ไอคอนของโปรแกรม Investor บนหน้าจอ



2. ใส่ User Name และ Password จากนั้นคลิกที่ Login

* ตีเครื่องหมายถูกที่ Remember Login ในกรณีที่ต้องการจดจำ User Name และ Password ทุกครั้งที่เข้าโปรแกรม



เมื่อ เข้ามาในโปรแกรมแล้ว จะเห็นหน้าเว็บ www.Investor.co.th เป็นหน้าแรก



ขั้นตอนต่อไปจะเป็นการ **Plugin**

1. ให้มาที่ **Data>Plugins>Auto Start InvestorPlugin**

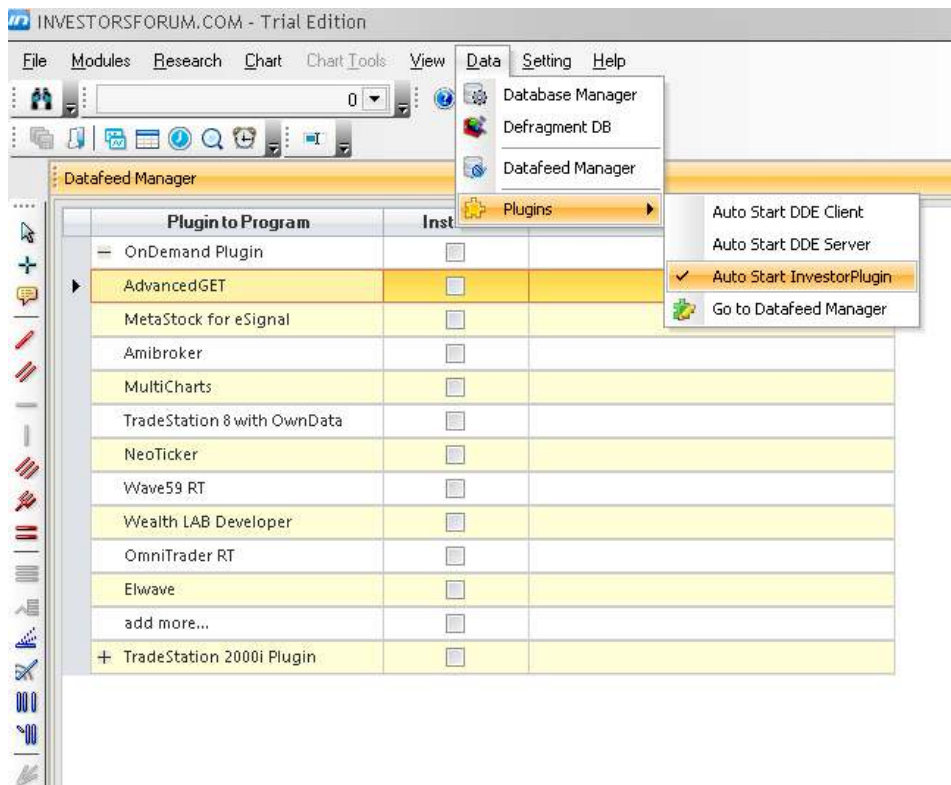

2.ไปที่ Data Manager>Data Plugin

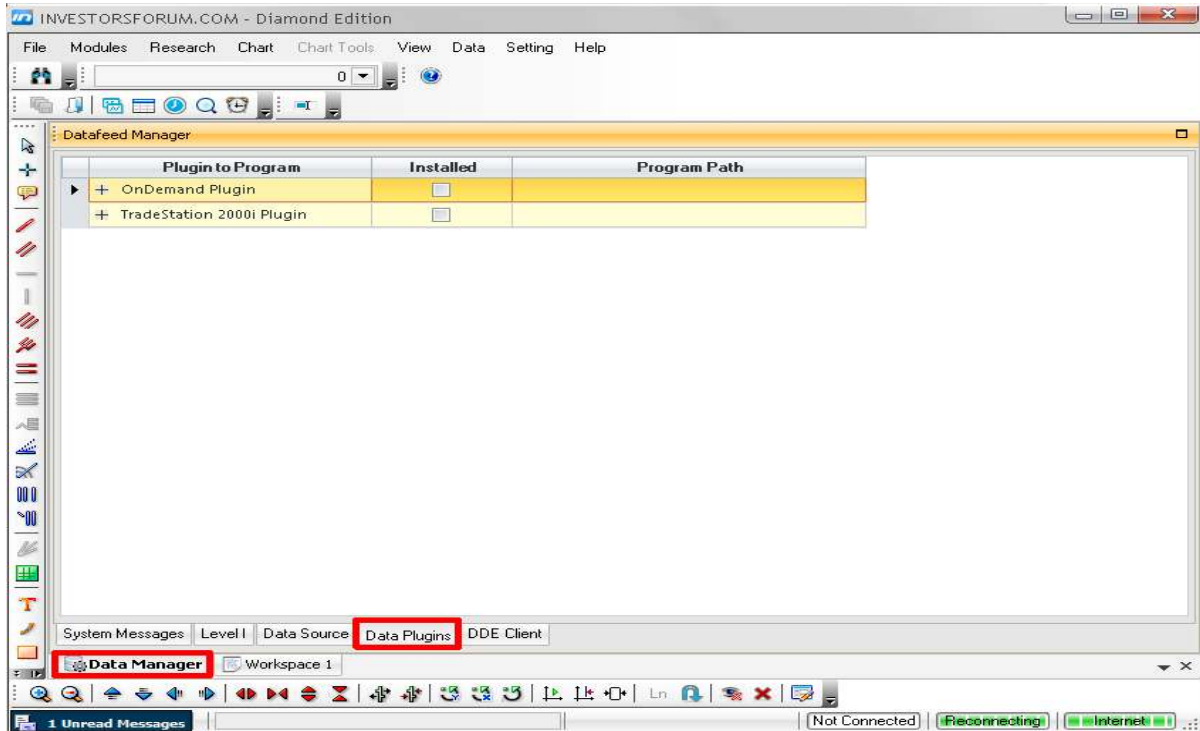

3.คลิกที่เครื่องหมายบวก + OnDemand Plugin

Plugin to Program	Installed	Program Path
▶ - OnDemand Plugin	<input type="checkbox"/>	
AdvancedGET	<input type="checkbox"/>	
MetaStock for eSignal	<input type="checkbox"/>	
Amibroker	<input type="checkbox"/>	
MultiCharts	<input type="checkbox"/>	
TradeStation 8 with OwnData	<input type="checkbox"/>	
NeoTicker	<input type="checkbox"/>	
Wave59 RT	<input type="checkbox"/>	
Wealth LAB Developer	<input type="checkbox"/>	
OmniTrader RT	<input type="checkbox"/>	
Elwave	<input type="checkbox"/>	
add more...	<input type="checkbox"/>	
+ TradeStation 2000i Plugin	<input type="checkbox"/>	

3.1.ให้ติ๊กที่ช่อง Installed

Plugin to Program	Installed
- OnDemand Plugin	<input checked="" type="checkbox"/>

3.2. จากนั้นให้คลิกที่ช่อง OnDemand Plugin

Plugin to Program	Installed
OnDemand Plugin	<input checked="" type="checkbox"/>

3.3. จากนั้น จะมีหน้าต่าง Manage Plugin Program จากนั้นในกด Install



3.4. เป็นการเสร็จ การ Plugin จะเห็นว่าการลง OnDemand Plugin นั้นจะเชื่อมต่อ Data feed กับ MetaStock for E-Signal ให้เลย

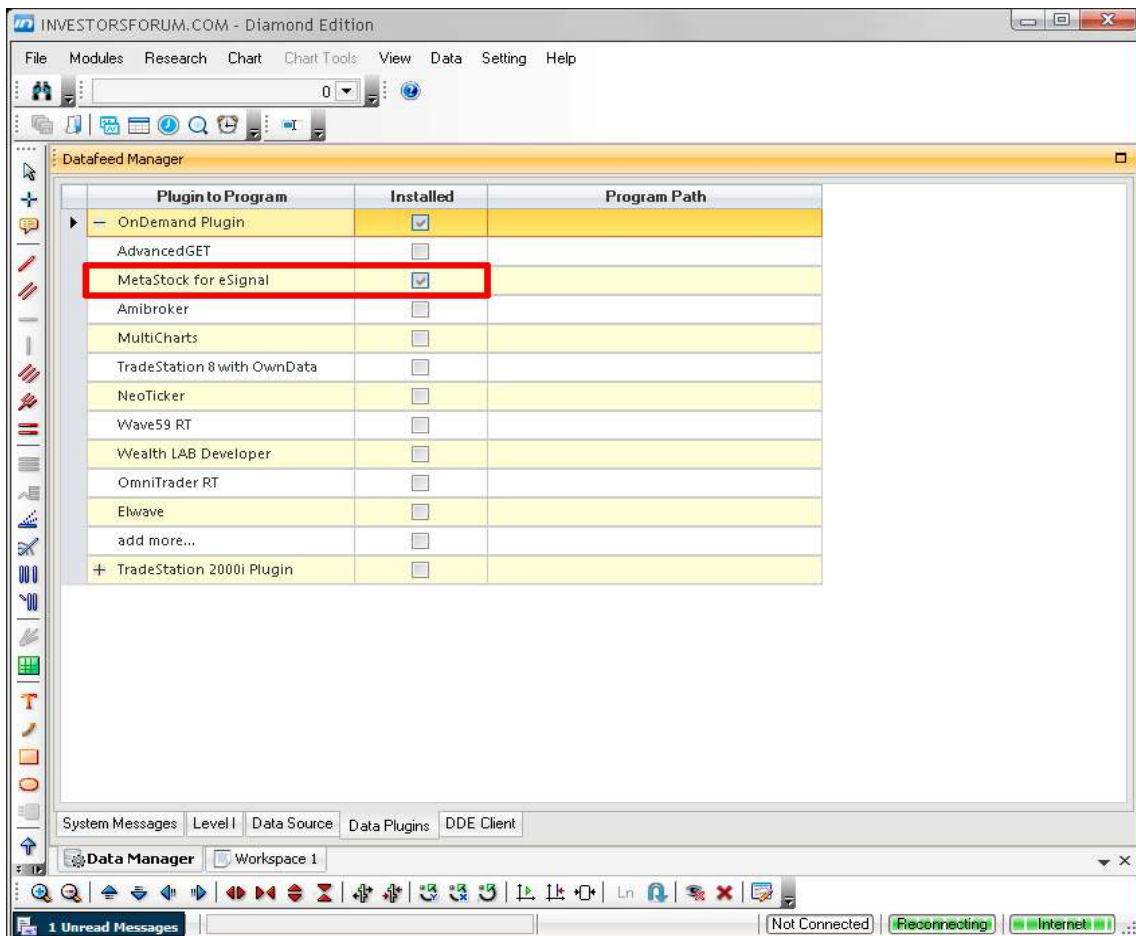

การติดตั้ง Datafeed AdvancedGET

1. ให้ติ๊กที่ช่อง Installed

Plugin to Program	Installed	Program Path
OnDemand Plugin	<input checked="" type="checkbox"/>	
AdvancedGET	<input checked="" type="checkbox"/>	

2. จากนั้นให้คลิกที่ช่อง AdvancedGET

Plugin to Program	Installed	Program Path
OnDemand Plugin	<input checked="" type="checkbox"/>	
AdvancedGET	<input checked="" type="checkbox"/>	

3. จากนั้น จะมีหน้าต่าง Manage Plugin Program จากนั้นในกด ... เพื่อเลือก Path

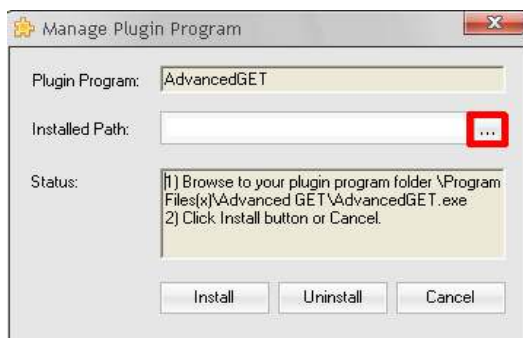

4. จากนั้นเข้าไปที่ Folder  Advanced GET

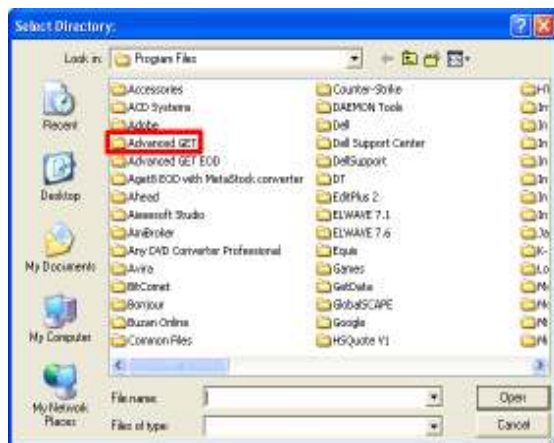

5. จากนั้นดับเบิลคลิกที่  AdvancedGET.exe

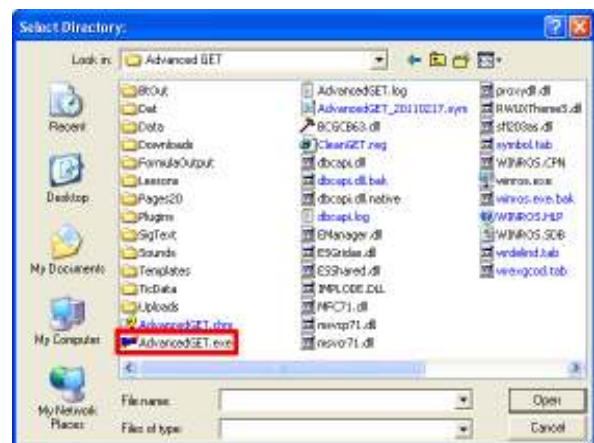

6.คลิกที่ Install เป็นอันเสร็จ การติดตั้ง Datafeed AdvancedGET

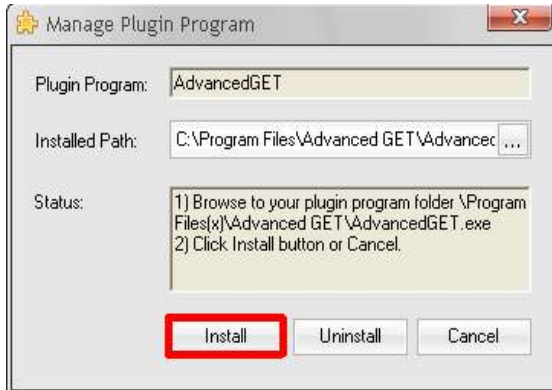

Plugin Program	Installed	Program Path
OnDemand Plugin	<input checked="" type="checkbox"/>	
AdvancedGET	<input checked="" type="checkbox"/>	C:\Program Files\Advanced GET\AdvancedGET.exe
MetaStock for eSignal	<input checked="" type="checkbox"/>	
Answerer	<input checked="" type="checkbox"/>	
MultiCharts	<input checked="" type="checkbox"/>	
TradeStation 8 with OwnData	<input checked="" type="checkbox"/>	
NeoTicker	<input checked="" type="checkbox"/>	
Wave53 RT	<input checked="" type="checkbox"/>	
Wealth LAB Developer	<input checked="" type="checkbox"/>	
ComTrader RT	<input checked="" type="checkbox"/>	
Escape	<input checked="" type="checkbox"/>	
add more...	<input checked="" type="checkbox"/>	
TradeStation 2000 Plugin	<input checked="" type="checkbox"/>	

วิธีการใช้งานข้อมูล

เปิดใช้งานการ feed ข้อมูลจาก Data Source

1. เลือกแถบ Data Source



2. ท่านจะเห็นแถบ Data Source จากที่ต่างๆ ให้ท่านคลิกไปที่กรอบ(ตามกรอบสีแดงในแถว Enable) ให้เป็นเครื่องหมายถูกให้หมดยกเว้นตัวสุดท้าย "Thailand Bond Electronic Exchange"

Enable	Datafeed Name	Internal Suffix	Custom Suffix	Description	Set as Default
<input checked="" type="checkbox"/>	Stock Exchange of Thailand	*BK	.BK	Covering stocks in Stock Exchange of Thailand SET. Upgrade your feed here.	<input checked="" type="checkbox"/>
<input checked="" type="checkbox"/>	Thai Mutual Funds	*THMF	.THMF	Covering thai mutual funds registered with AIMC organization	<input type="checkbox"/>
<input checked="" type="checkbox"/>	American Stock Exchanges	*US	.US	AMEX NYSE NASDAQ available intraday and daily.	<input type="checkbox"/>
<input type="checkbox"/>	Europe and Asia	*GD	.GD	Covering selected symbols in US, Europe, and Asia	<input type="checkbox"/>
<input type="checkbox"/>	GlobalData DS	*DS	.DS	Covering daily snapshot data for various exchange worldwide	<input type="checkbox"/>
<input type="checkbox"/>	Thai Brokers	*EX	.EX	Thai brokers service for their members	<input type="checkbox"/>
<input type="checkbox"/>	MetaTrader	*MT	.MT	Covering dde feed from MetaTrader	<input type="checkbox"/>
<input type="checkbox"/>	InteractiveBrokers.com	*IB	.IB	InteractiveBrokers.com services for its members	<input type="checkbox"/>
<input type="checkbox"/>	OTC and OTCBB	*O	.O	Over the Counter (OTC) and Over the Counter Bulletin Board (OTCBB)	<input type="checkbox"/>

วิธีการ Update Symbol List

วิธีการอัปเดต Symbol list สำหรับโปรแกรม MetaStock

1.คลิกขวาที่ Data Source แต่ละตัว ซึ่งจะขึ้นตามรูป และคลิกเลือกที่ Update Symbol List for this source (ทำแบบนี้กับทุกๆบรรทัด)

Enable	Datafeed Name	Internal Suffix	Custom Suffix	Description	Set as Default
<input checked="" type="checkbox"/>	Stock Exchange of Thailand	*BK	.BK	Covering stocks in Stock Exchange of Thailand SET. Upgrade your feed here.	<input checked="" type="checkbox"/>
<input checked="" type="checkbox"/>	Thai Mutual Funds	*THMF	.THMF	Covering thai mutual funds registered with AIMC organization	<input type="checkbox"/>
<input checked="" type="checkbox"/>	American Stock Exchanges	*US	.US	AMEX NYSE NASDAQ available intraday and daily.	<input type="checkbox"/>
<input checked="" type="checkbox"/>	Europe and Asia	*GD	.GD	Covering selected symbols in US, Europe, and Asia	<input type="checkbox"/>
<input checked="" type="checkbox"/>	GlobalData DS	*DS	.DS		<input type="checkbox"/>
<input checked="" type="checkbox"/>	Thai Brokers	*EX	.EX	Thai brokers service for their members	<input type="checkbox"/>
<input checked="" type="checkbox"/>	MetaTrader	*MT	.MT	Covering dde feed from MetaTrader	<input type="checkbox"/>
<input checked="" type="checkbox"/>	InteractiveBrokers.com	*IB	.IB	InteractiveBrokers.com services for its members	<input type="checkbox"/>
<input checked="" type="checkbox"/>	OTC and OTCBB	*O	.O	Over the Counter (OTC) and Over the Counter Bulletin Board (OTCBB)	<input type="checkbox"/>

Edit
 Update Symbol List For this source

Item Messages | Level | Data Source | Data Plugins | DDE Client

Data Manager | Workspace 1

2.เสร็จแล้วย่อหน้าต่าง Investor V.5 แล้วคลิกขวาที่ไอคอน Investor แล้วเลือก Properties



3.หลังจากขึ้นหน้า properties จะขึ้นมาตามรูป แล้วเลือก Find Target

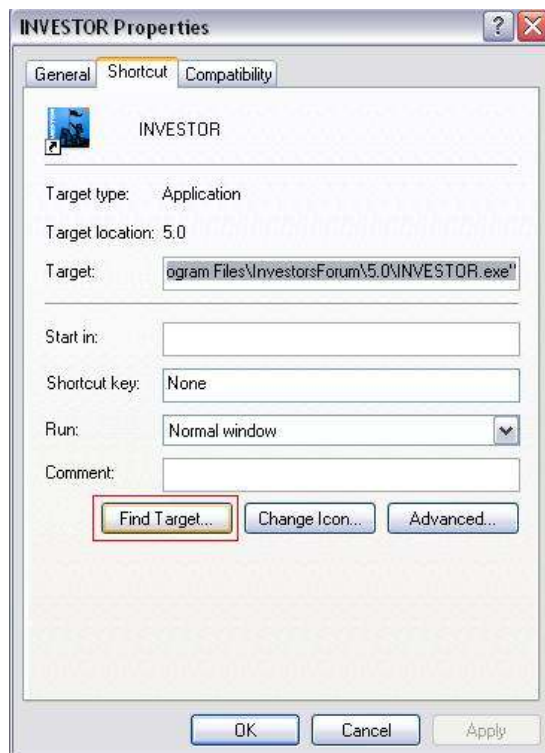



4.เปิดโฟลเดอร์ 5.41.0.1 > SYMBOL_LISTS และก๊อปปี้ข้อมูลข้างในยกเว้นไฟล์ folder.ico

5.นำไฟล์ที่ก๊อปปี้ไว้ไปวางที่ไฟล์ The Downloader ของ MetaStock

C:\Program Files\Equis\The DownLoader

วิธีการ download Symbol List ทางหน้าเว็บ



โดยเลือกที่ Products and Services>Downloads>Symbol List Downloads

วิธีการ download Symbol

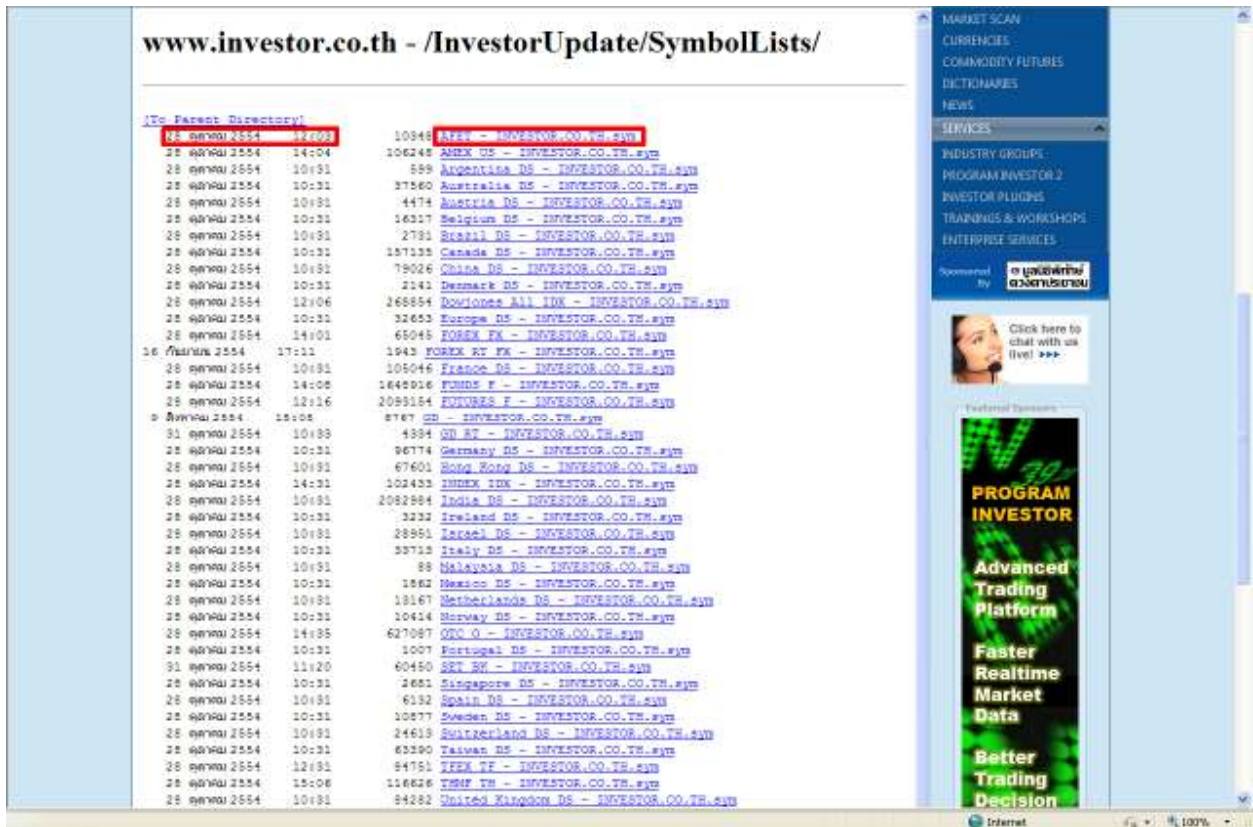

หมายเหตุ การดาว์โหลด ต้องใช้ Internet Explorer เท่านั้นในการ download

- ทางด้านซ้ายมือ จะเป็นวันที่อัปเดตล่าสุดของ Symbol List
- ทางด้านขวา จะเป็นรายชื่อ Symbol List กดคลิกที่ Symbol เพื่อทำการ Download ได้เลย
- เมื่อโหลด ครบหมดแล้ว ให้นำ Symbol List ทั้งหมด ไปวางไว้ที่ C:\Program Files\Equis\The DownLoader

คู่มือการใช้งาน

การเก็บ Cache ในโปรแกรม Investor

เมื่อ login เข้าโปรแกรมแล้ว จะอยู่ในหน้า workspace 1



จากนั้นเข้าไปที่ Data Manager > Hit Cache

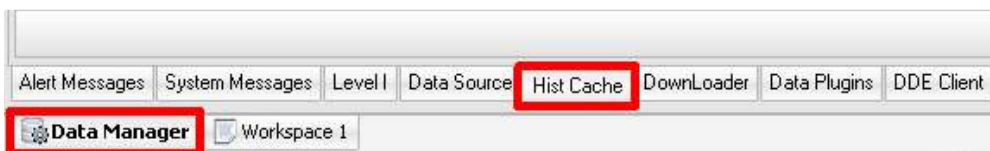

จากนั้นมี 3 Menu ให้ติ๊ก

1. Turn On History Cache จะเห็นว่ามันถูกติ๊กไว้แล้ว คือ เมื่อเราเรียกหุ้นตัวไหนมาดู ข้อมูลจะถูกเก็บลงเอาไว้ในเครื่องของเรา



2. ติ๊ก Use Hist From Cache Only คือ การนำเอาข้อมูลที่ เก็บไว้มาใช้

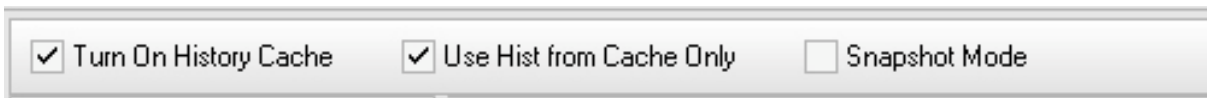

3. ติ๊ก Snapshot Mode คือ ข้อมูลจะเป็นแบบ Snapshot จะต้องกด Refresh ถึงจะได้ข้อมูลปัจจุบัน แนะนำให้ใช้ตอนสแกนหุ้นเพื่อจะได้ลดปัญหาการสแกนนาน

(ถ้าจะกลับมาใช้เป็น Realtime อีกครั้งต้องติ๊กเอา Snapshot ออกแล้วปิดโปรแกรมแล้ว login ใหม่)



ที่เก็บ Cache

C:\Program Files\InvestorForum\5.0\5.50.0.0\DB (ที่เก็บ Cache เก่า)
เราสามารถเปลี่ยนที่เก็บ Cache ได้ โดยไปกดที่ Hist Directory

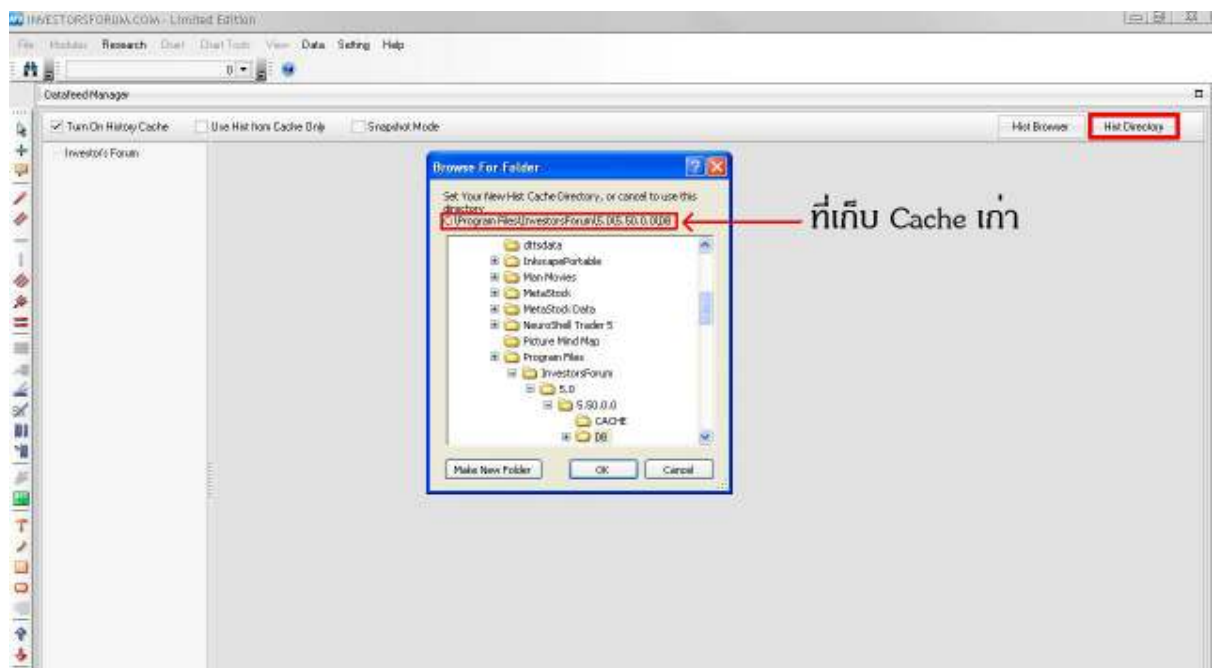

จากนั้นเราสามารถเลือกได้ว่าจะเก็บ Cache เอาไว้ที่ไหน เช่นจะเก็บไว้ที่ไดร์ D ให้เลือกที่ไดร์ D แล้วกด Make New Folder มันจะสร้าง Folder ในไดร์ D ให้



จากนั้นให้ตั้งชื่อ Folder เช่นตั้งว่า investor จากนั้นให้กด ok Cache ก็จะถูกเก็บไว้ใน D:\Investor

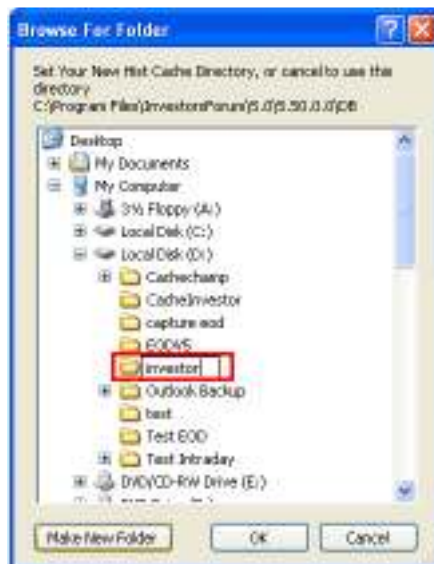

*****หมายเหตุ *****ในกรณี ที่ไม่ได้เปลี่ยนที่เก็บCacheสามารถลบ Folder อื่นๆได้ยกเว้น Folder DS และ Folder INVESTORที่อยู่ใน C:\Program Files\InvestorForum\5.0\5.50.0.0\DB

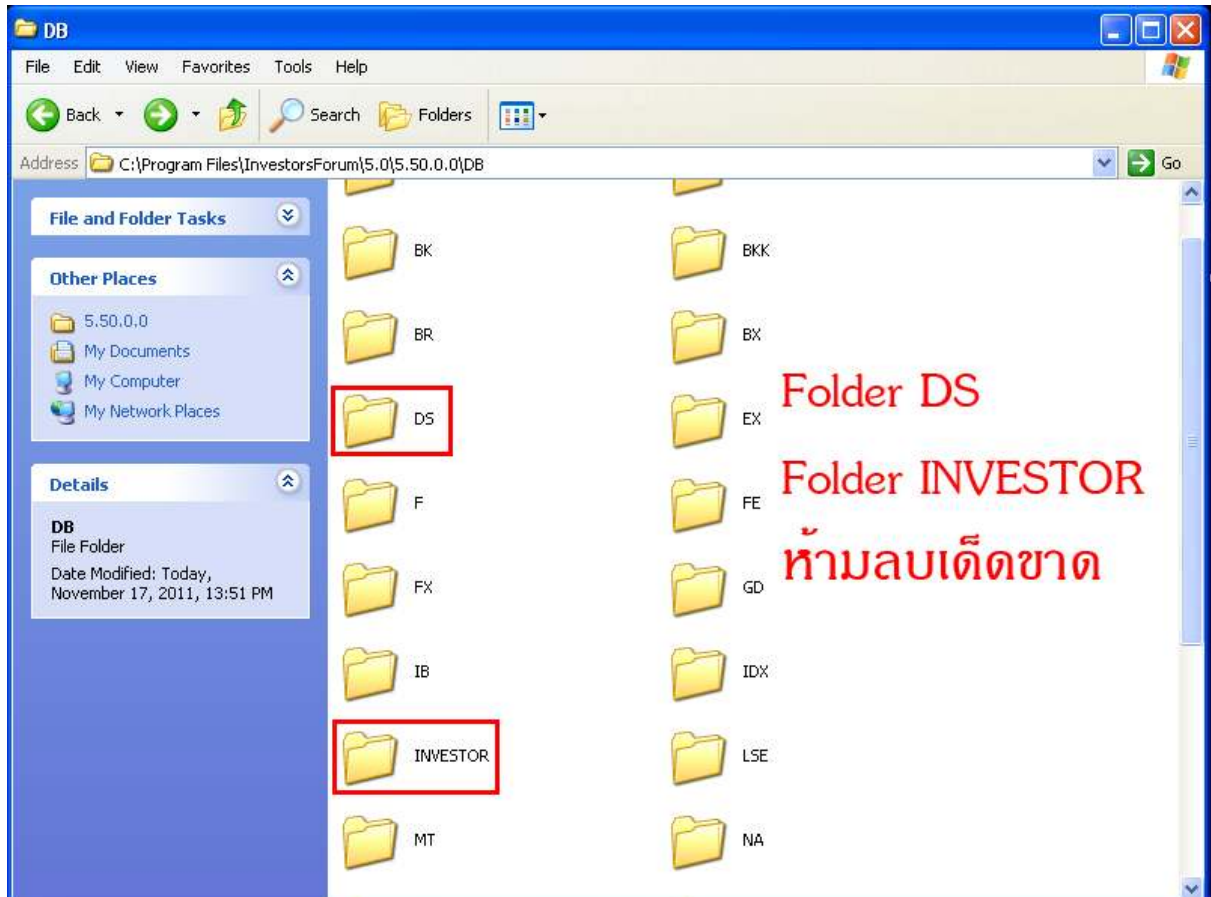

How to delete Investor 2007 and Ondemand Plugin

How to delete Investor 2007

1. Choose control panel, then click at Add or Remove Program.

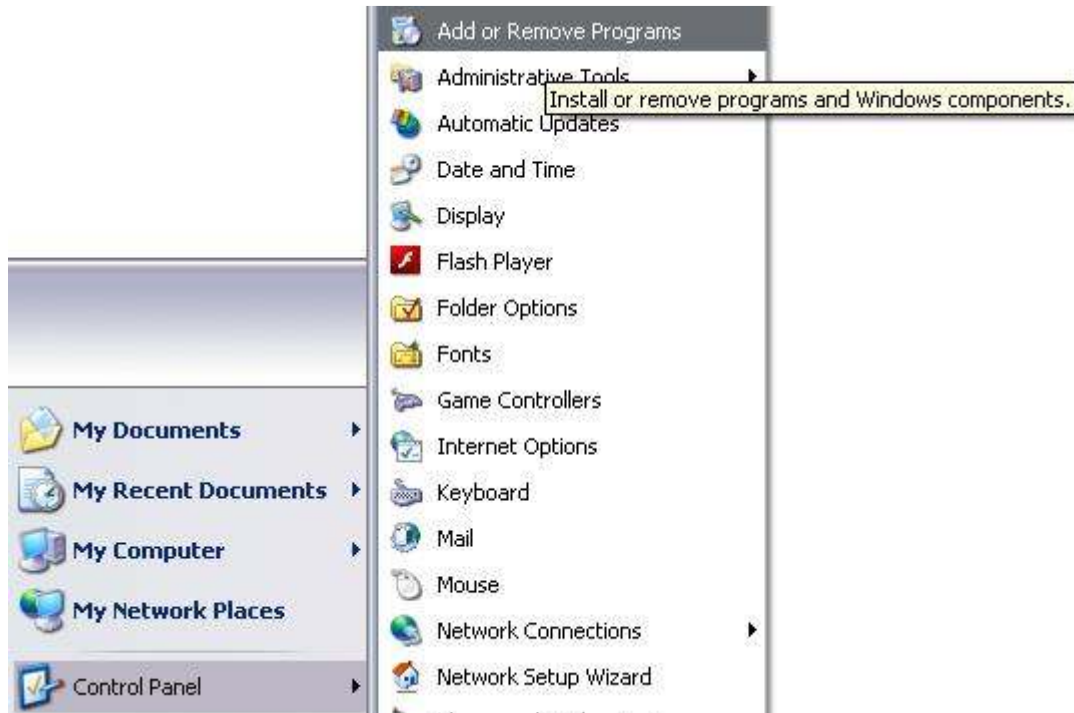

1.(This is for those who didn't have a menu bar like first one)

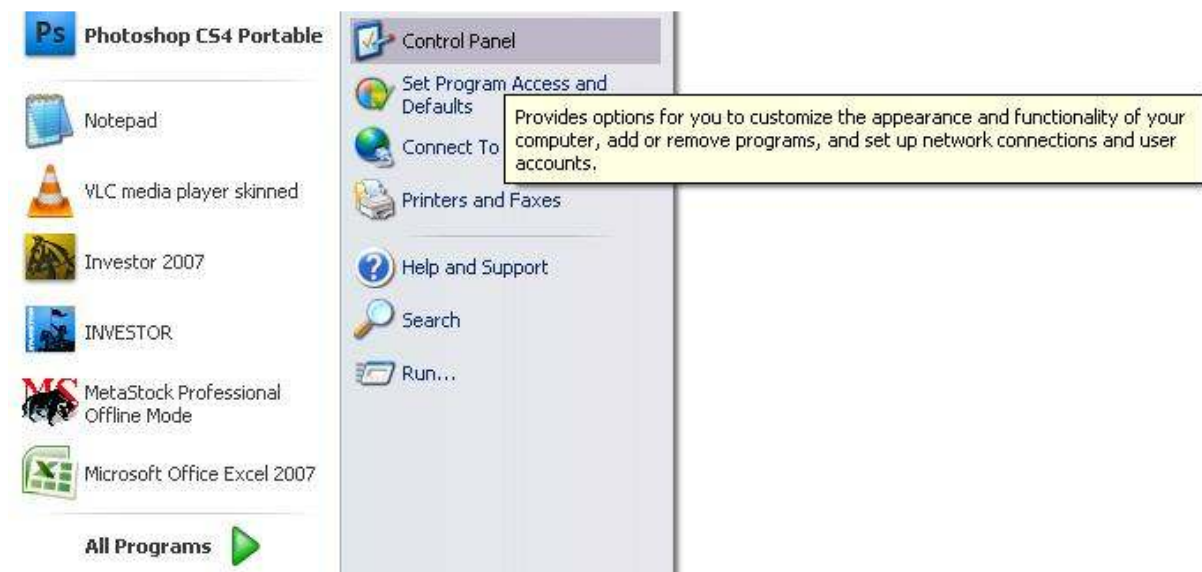



2. Then find Investor 2007 program.

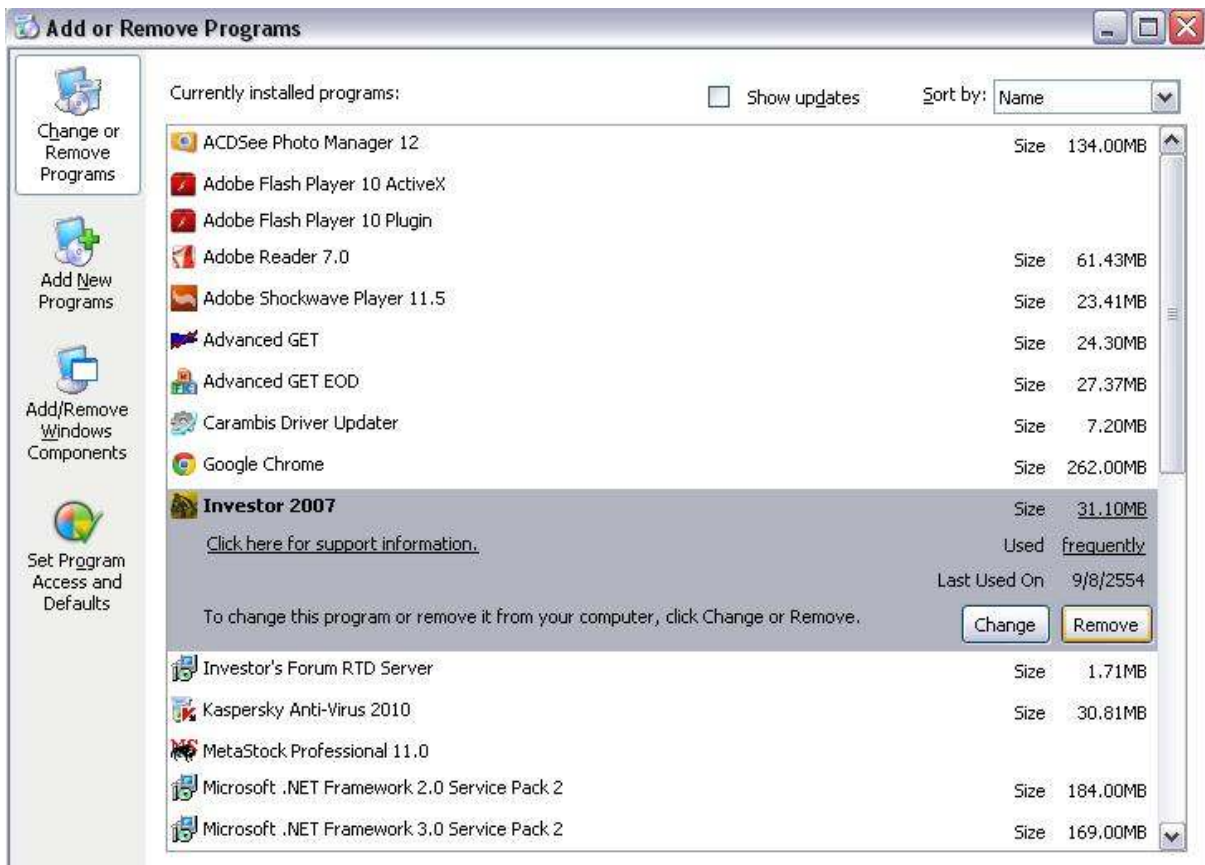

3. Click at Remove, and then press Yes.

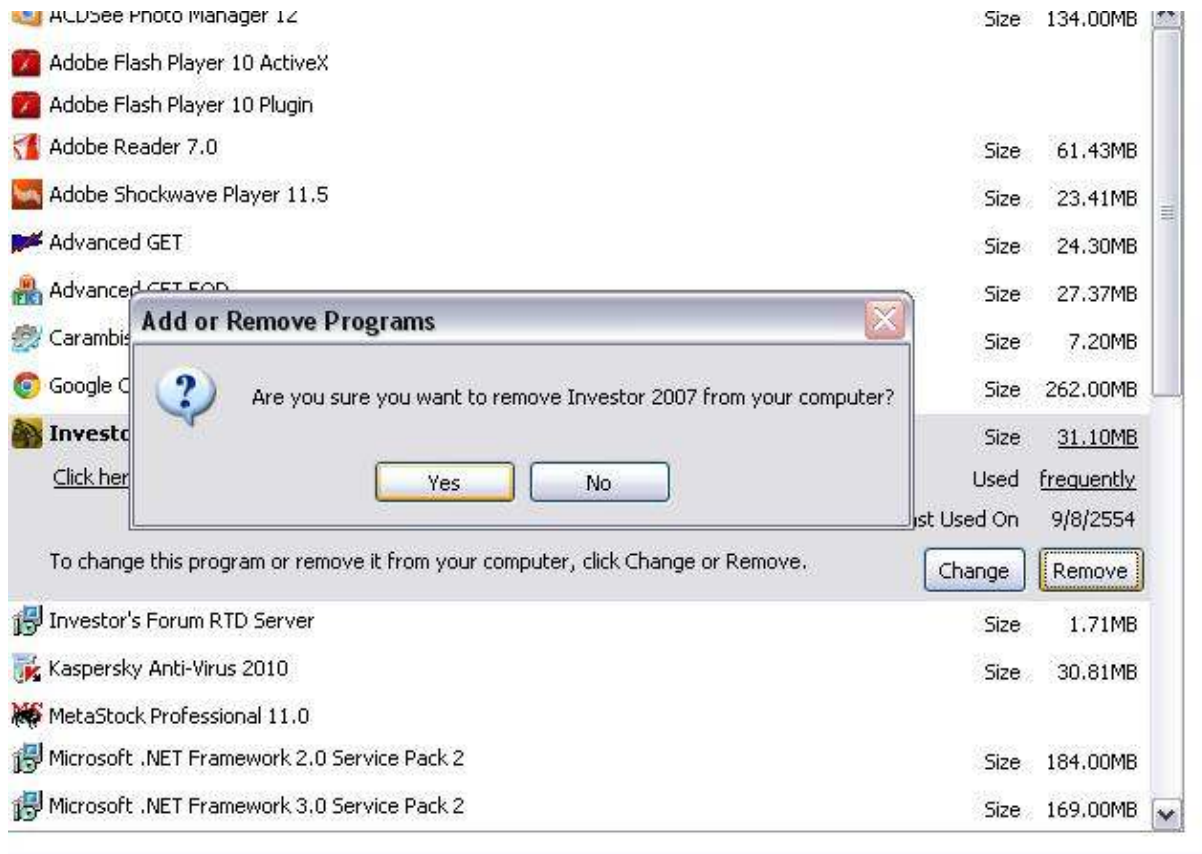

The screenshot shows the Windows 'Add or Remove Programs' control panel window. A confirmation dialog box is overlaid on top, asking: "Are you sure you want to remove Investor 2007 from your computer?". The dialog has 'Yes' and 'No' buttons. In the background, the 'Investor 2007' entry is selected, and the 'Remove' button is highlighted. Below the dialog, the text reads: "To change this program or remove it from your computer, click Change or Remove." The list of programs includes:

Adobe Flash Player 10 ActiveX	Size	134.00MB
Adobe Flash Player 10 Plugin	Size	61.43MB
Adobe Reader 7.0	Size	23.41MB
Adobe Shockwave Player 11.5	Size	24.30MB
Advanced GET	Size	27.37MB
Advanced GET FOR	Size	7.20MB
Carambis	Size	262.00MB
Google C	Size	31.10MB
Investor 2007	Used	frequently
	Used On	9/8/2554
Investor's Forum RTD Server	Size	1.71MB
Kaspersky Anti-Virus 2010	Size	30.81MB
MetaStock Professional 11.0	Size	184.00MB
Microsoft .NET Framework 2.0 Service Pack 2	Size	169.00MB
Microsoft .NET Framework 3.0 Service Pack 2	Size	

4. After uninstalls the program, go to C:\Program Files search for the folder name "Investor's Forum" then delete it.

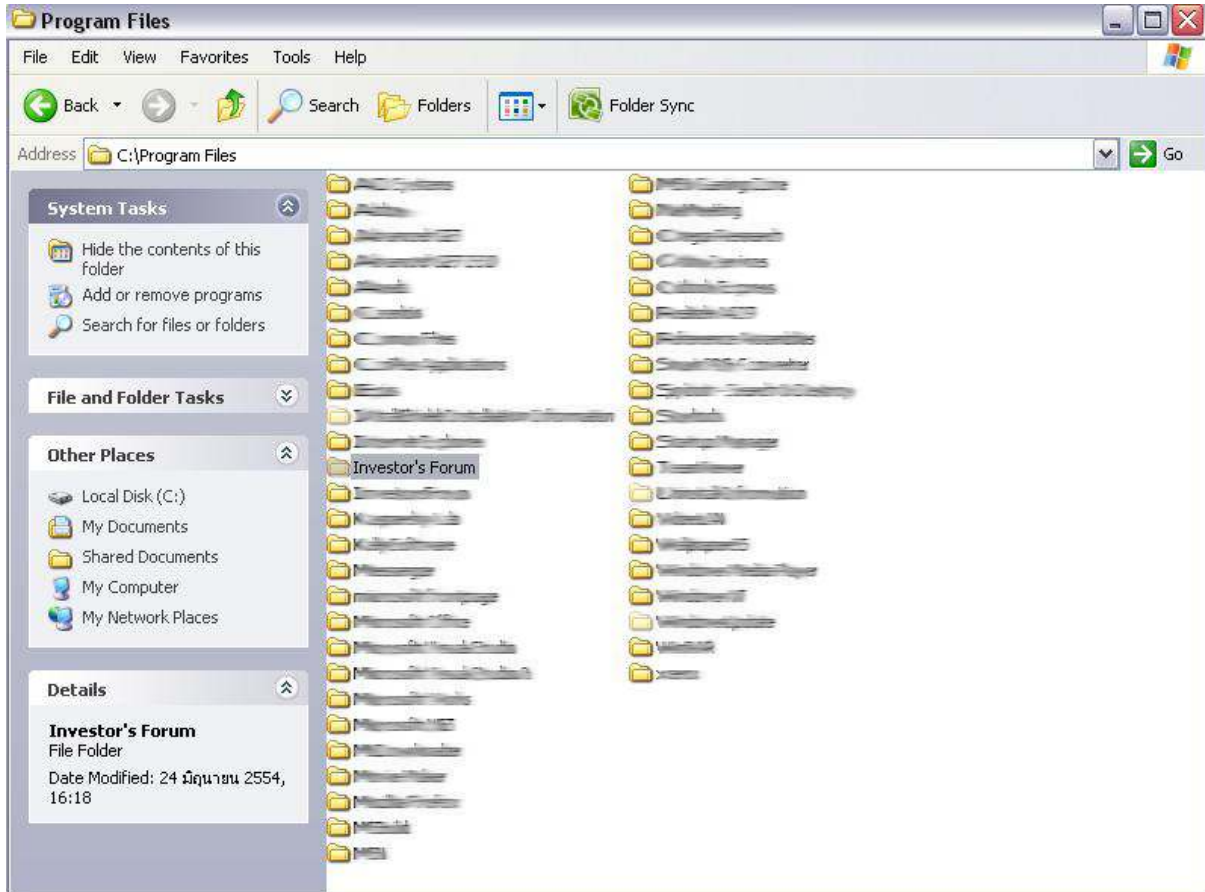

Investor 2007 will be complete uninstall.

How to delete OnDemandPlugin

1. Choose control panel, then click at Add or Remove Program. Then find Investor 2007 program and click Remove.

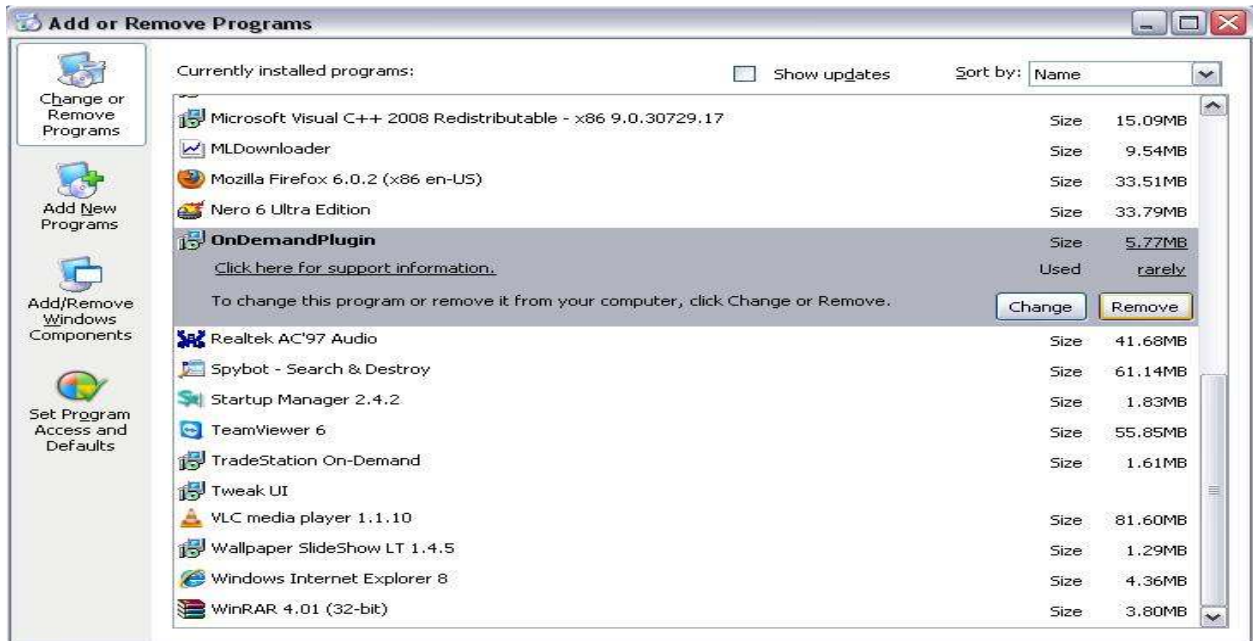

2. Then press Yes.

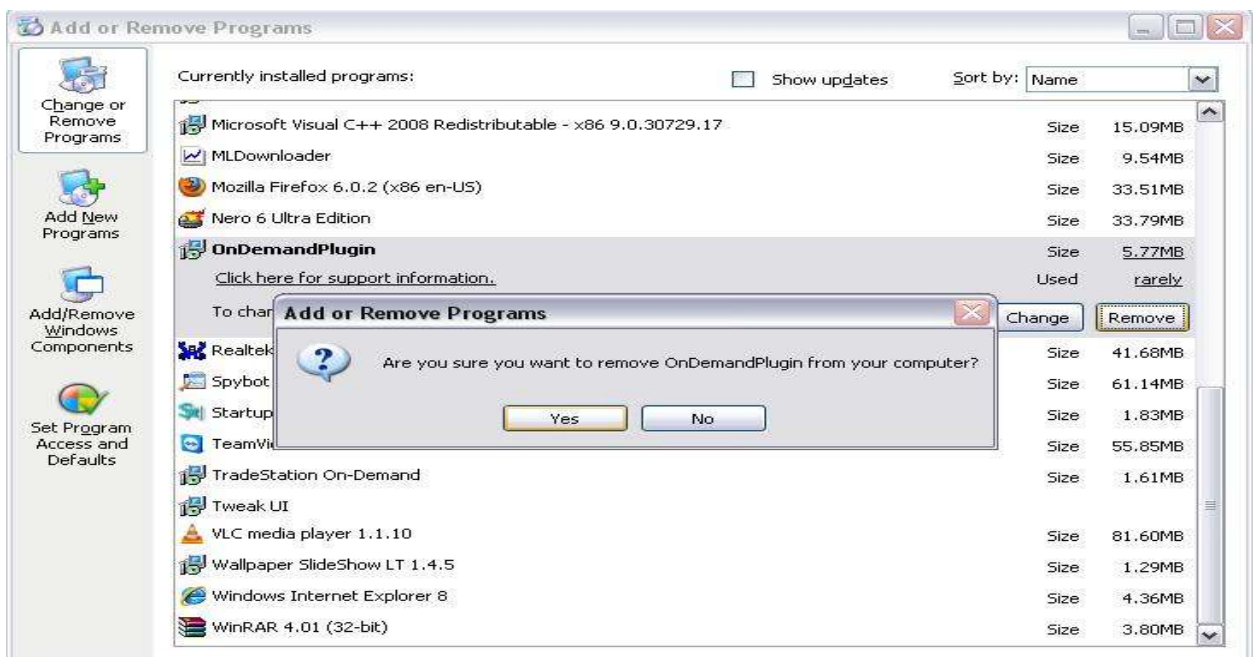

How to install Investor Version 5

Install Investor V.5

1.Right click at the installer, then choose Run as administrator.

(For WINXP user, you can double click to run the installer)

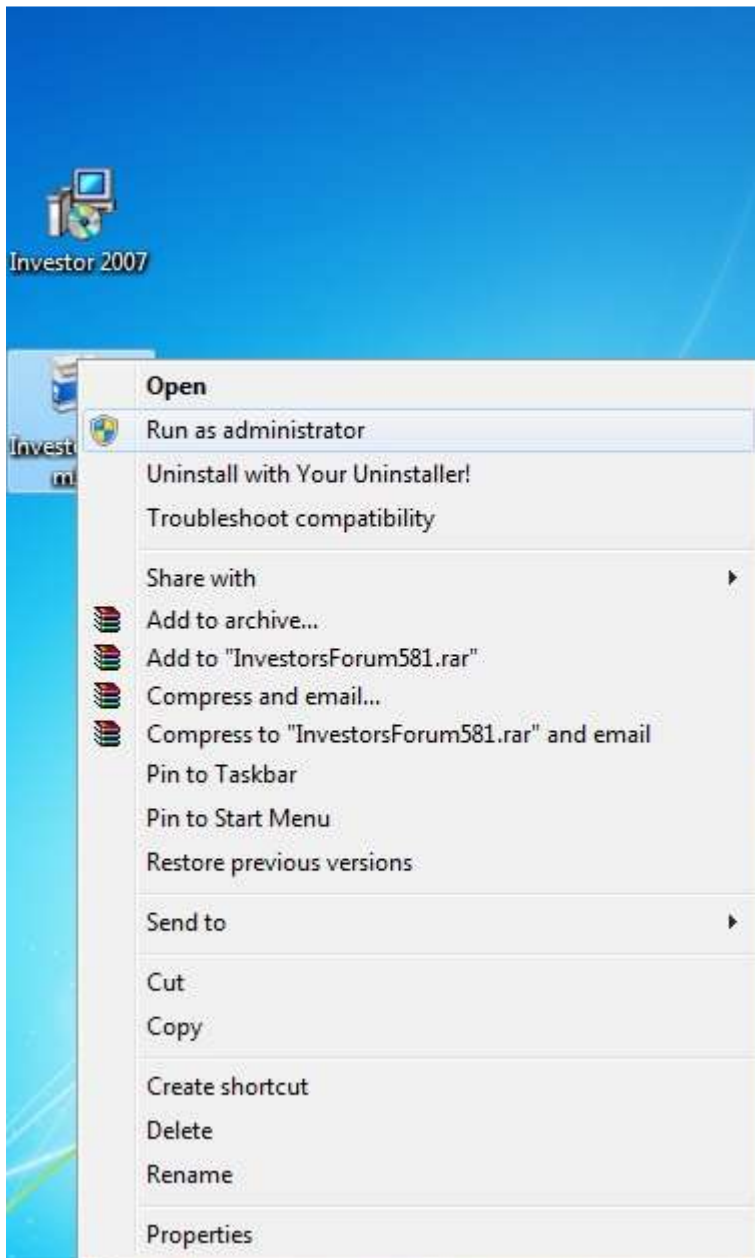



2. Click next.





3. Click next.

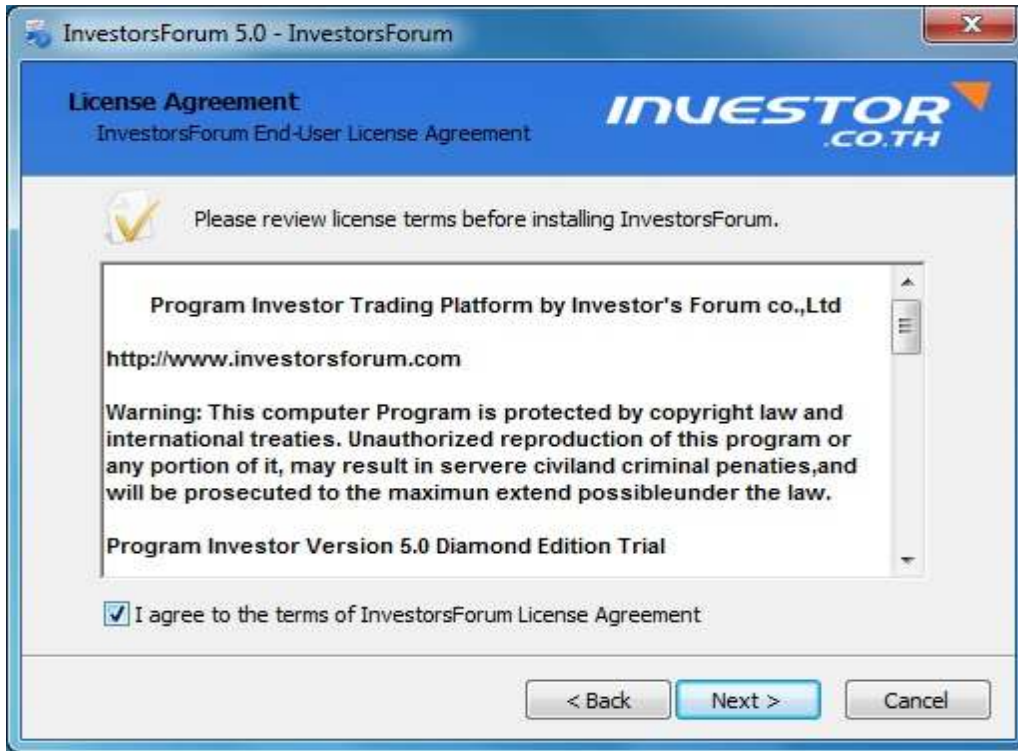

4. Click next. (Program Files (x86) for WIN7, WINXP will be Program Files)

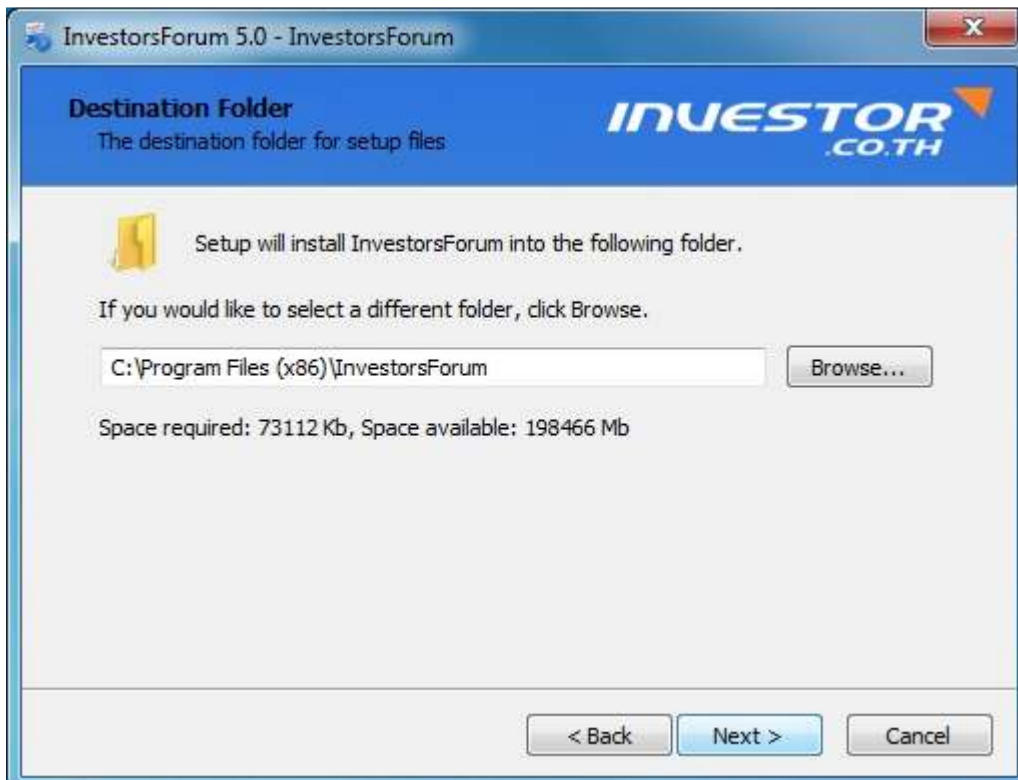

5. Click next.

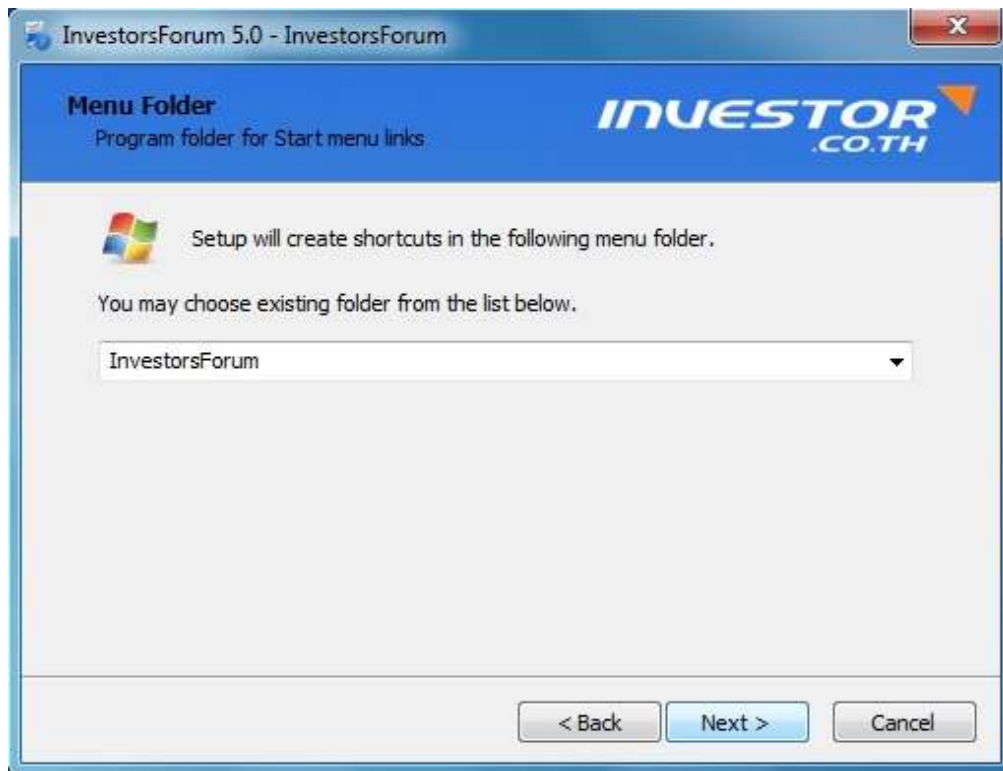

6. Click install.

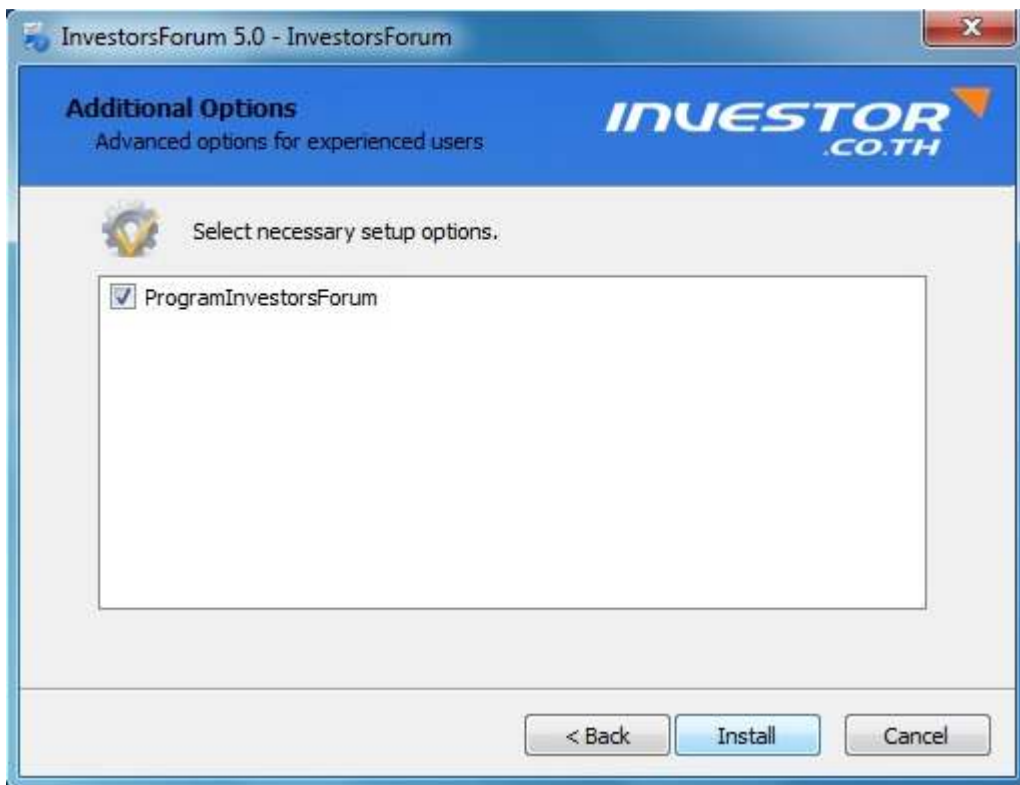



7. Click finish.



How to plug-in program

Plugin Investor

1. Double click at the icon.



2. Type username and password then press Login.

*Click at the Remember login box if you want to remember your username and password.



You will see the webpage www.Investor.co.th as the first page.



How to Plugin

1. Go to Data>Plugins>Auto Start InvestorPlugin

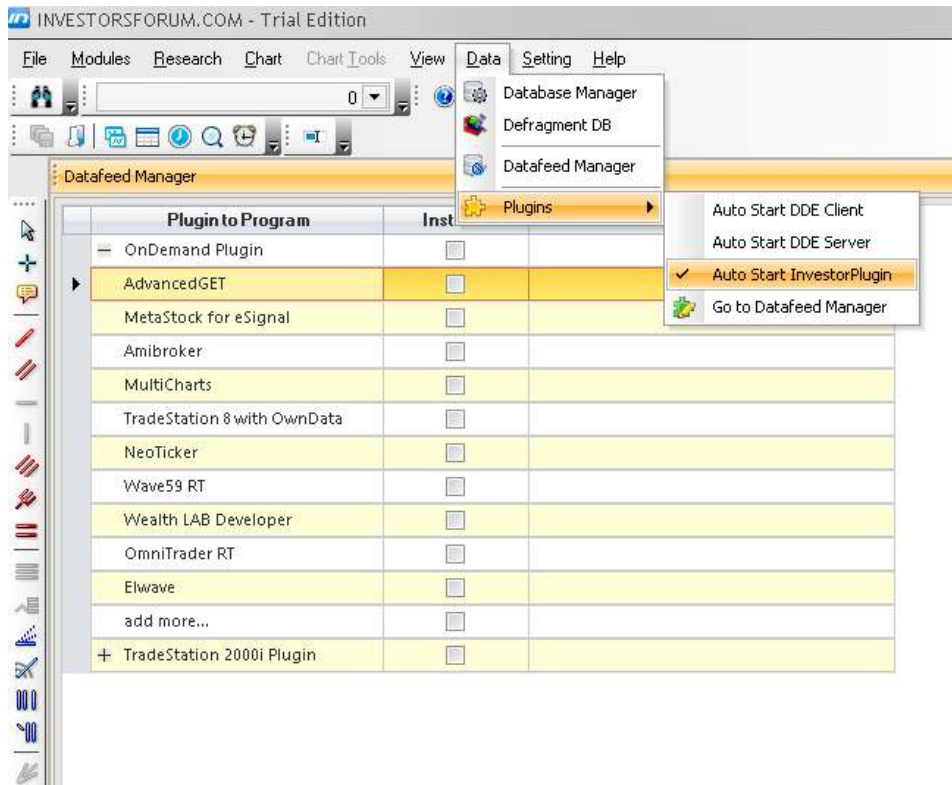

2. Go to Data Manager > Data Plugin

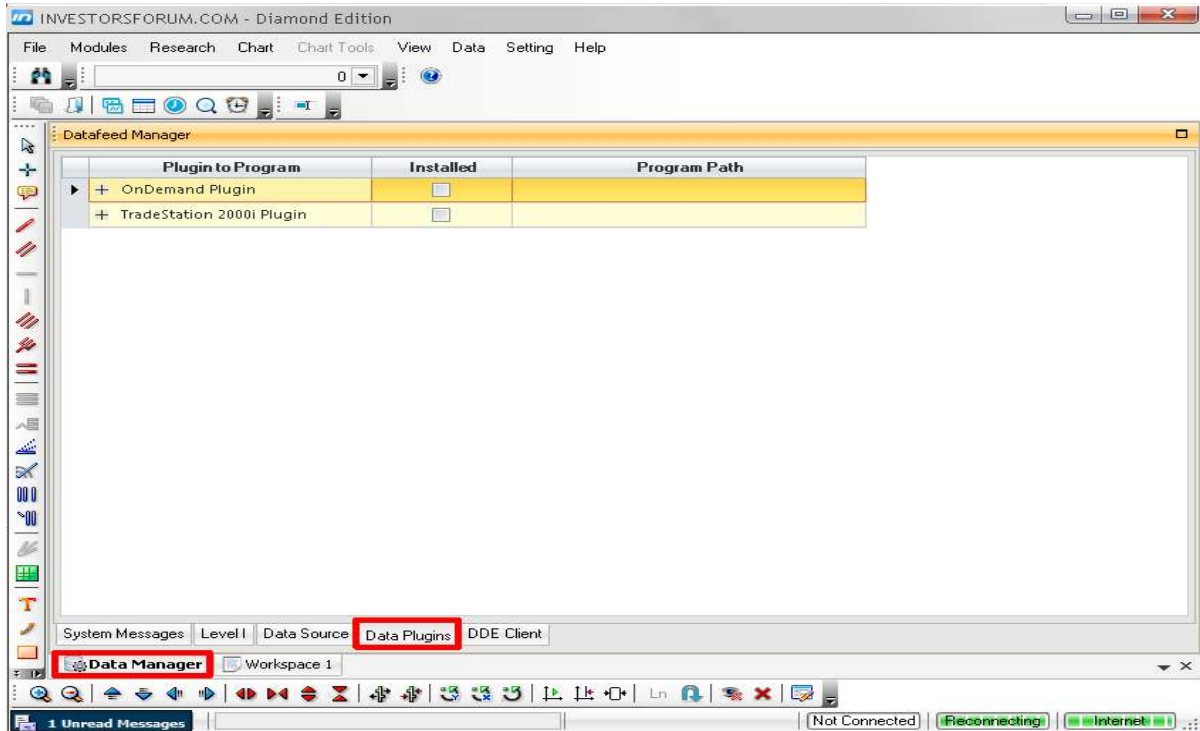

3. Click at (+) in front of OnDemand Plugin



Plugin to Program	Installed	Program Path
▶ - OnDemand Plugin	<input type="checkbox"/>	
AdvancedGET	<input type="checkbox"/>	
MetaStock for eSignal	<input type="checkbox"/>	
Amibroker	<input type="checkbox"/>	
MultiCharts	<input type="checkbox"/>	
TradeStation 8 with OwnData	<input type="checkbox"/>	
NeoTicker	<input type="checkbox"/>	
Wave59 RT	<input type="checkbox"/>	
Wealth LAB Developer	<input type="checkbox"/>	
OmniTrader RT	<input type="checkbox"/>	
Elwave	<input type="checkbox"/>	
add more...	<input type="checkbox"/>	
+ TradeStation 2000i Plugin	<input type="checkbox"/>	

3.1. Click at the Installed box



3.2. Then click at the OnDemand Plugin tab.

Plugin to Program	Installed
OnDemand Plugin	<input checked="" type="checkbox"/>

3.3. Then Manage Plugin Program will appear, then press Install.



3.4. Your InvestorV.5 should look like this.

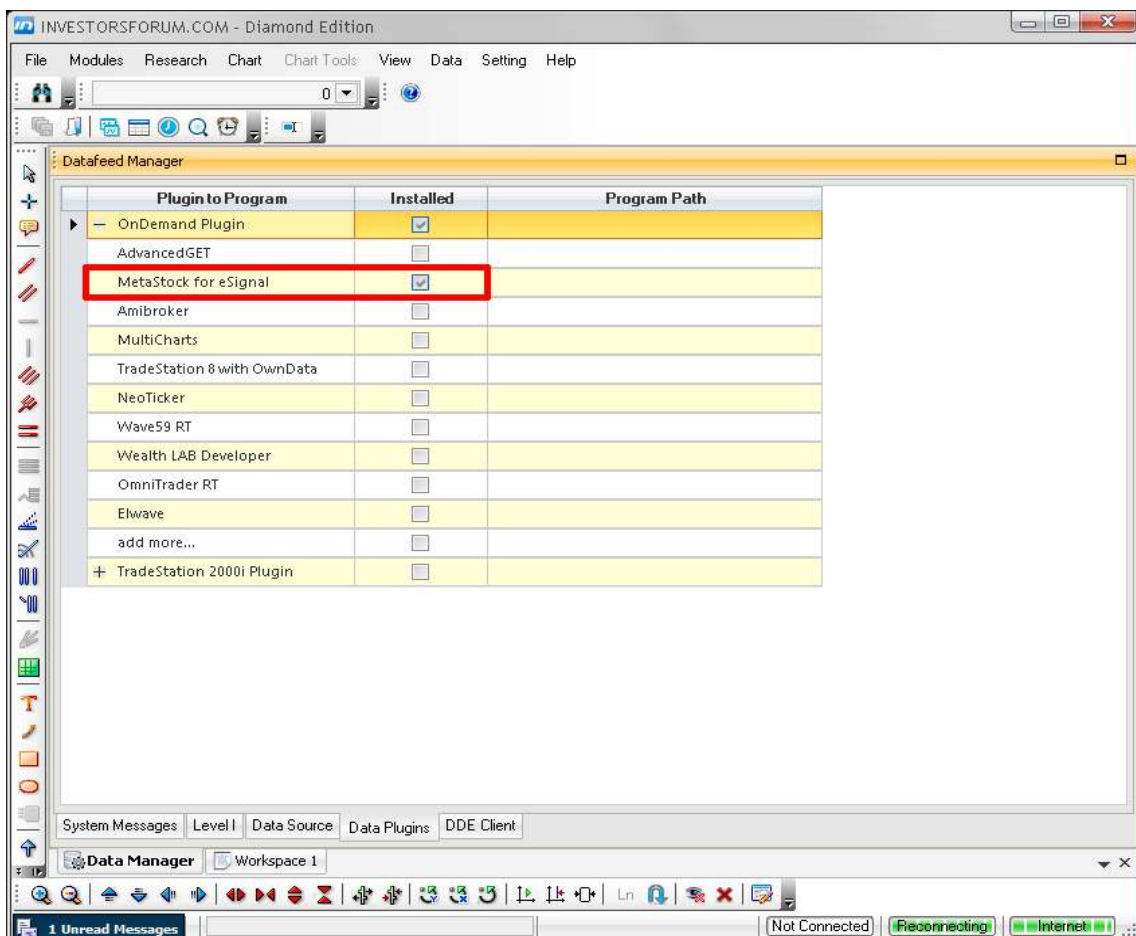

How to plugin Datafeed AdvancedGET

1. Click at the installed box.

Plugin to Program	Installed	Program Path
OnDemand Plugin	<input checked="" type="checkbox"/>	
AdvancedGET	<input checked="" type="checkbox"/>	

2. Then click at the AdvancedGet tab.

Plugin to Program	Installed	Program Path
OnDemand Plugin	<input checked="" type="checkbox"/>	
AdvancedGET	<input checked="" type="checkbox"/>	

3. The Manage Plugin Program will appear, press  to choose program path.

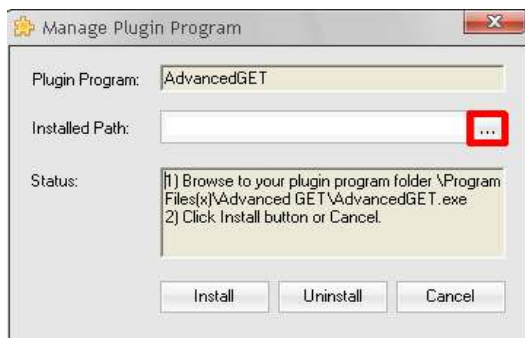

4. Go to folder  Advanced GET

5. Double click at  AdvancedGET.exe

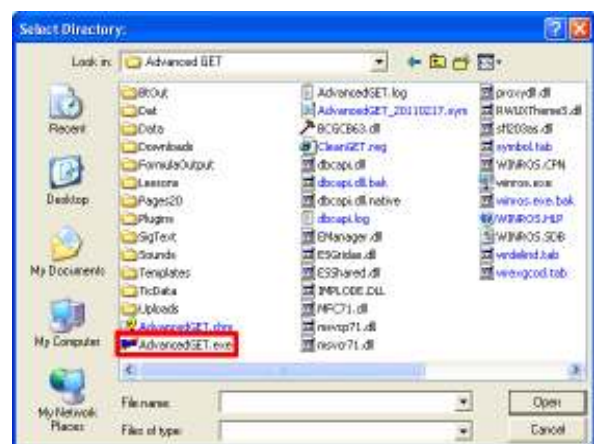
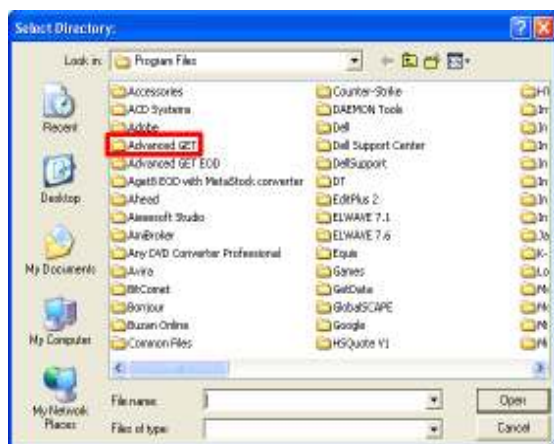

6. Click Install.

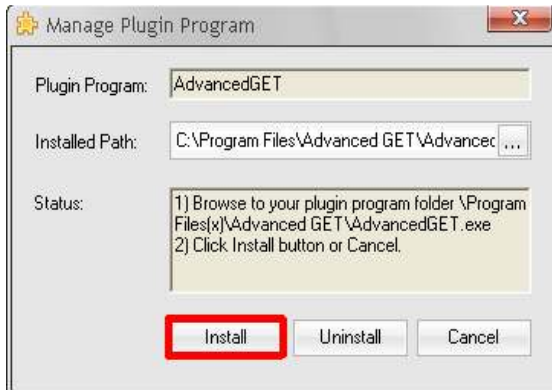

Plugin Program	Installed	Program Path
On Demand Plugin	<input checked="" type="checkbox"/>	
AdvancedGET	<input checked="" type="checkbox"/>	C:\Program Files\Advanced GET\AdvancedGET.exe
MetaStock for eSignal	<input checked="" type="checkbox"/>	
Analminer	<input type="checkbox"/>	
MultiCharts	<input type="checkbox"/>	
TradeStation 8 with Own Data	<input type="checkbox"/>	
NeoTicker	<input type="checkbox"/>	
Volize RT	<input type="checkbox"/>	
Wealth LAB Developer	<input type="checkbox"/>	
ComTrader RT	<input type="checkbox"/>	
Elite	<input type="checkbox"/>	
add more...	<input type="checkbox"/>	
TradeStation 2000 Plugin	<input type="checkbox"/>	

How to use Data feed

How to use Data Source

1. choose tab Data Source



2. Click at the Enable box in every line except "Thailand Bond Electronic Exchange"

Enable	Datafeed Name	Internal Suffix	Custom Suffix	Description	Set as Default
<input checked="" type="checkbox"/>	Stock Exchange of Thailand	*BK	.BK	Covering stocks in Stock Exchange of Thailand SET. Upgrade your feed here.	<input checked="" type="checkbox"/>
<input checked="" type="checkbox"/>	Thai Mutual Funds	*THMF	.THMF	Covering thai mutualfunds registered with AIMC organization	<input type="checkbox"/>
<input checked="" type="checkbox"/>	American Stock Exchanges	*US	.US	AMEX NYSE NASDAQ available intraday and daily.	<input type="checkbox"/>
<input type="checkbox"/>	Europe and Asia	*GD	.GD	Covering selected symbols in US, Europe, and Asia	<input type="checkbox"/>
<input type="checkbox"/>	GlobalData DS	*DS	.DS	Covering daily snapshot data for various exchange worldwide	<input type="checkbox"/>
<input type="checkbox"/>	Thai Brokers	*EX	.EX	Thai brokers service for their members	<input type="checkbox"/>
<input type="checkbox"/>	MetaTrader	*MT	.MT	Covering dde feed from MetaTrader	<input type="checkbox"/>
<input type="checkbox"/>	InteractiveBrokers.com	*IB	.IB	InteractiveBrokers.com services for its members	<input type="checkbox"/>
<input type="checkbox"/>	OTC and OTCBB	*O	.O	Over the Counter (OTC) and Over the Counter Bulletin Board (OTCBB)	<input type="checkbox"/>

How to Update Symbol List

How to update Symbol list for MetaStock

1.Right click at the Data Source that you want to update, Then click Update Symbol List for this source.

Enable	Datafeed Name	Internal Suffix	Custom Suffix	Description	Set as Default
<input checked="" type="checkbox"/>	Stock Exchange of Thailand	*BK	.BK	Covering stocks in Stock Exchange of Thailand SET. Upgrade your feed here.	<input checked="" type="checkbox"/>
<input checked="" type="checkbox"/>	Thai Mutual Funds	*THMF	.THMF	Covering thai mutual funds registered with AIMC organization	<input type="checkbox"/>
<input checked="" type="checkbox"/>	American Stock Exchanges	*US	.US	AMEX NYSE NASDAQ available intraday and daily.	<input type="checkbox"/>
<input checked="" type="checkbox"/>	Europe and Asia	*GD	.GD	Covering selected symbols in US, Europe, and Asia	<input type="checkbox"/>
<input checked="" type="checkbox"/>	GlobalData DS	*DS	.DS		<input type="checkbox"/>
<input checked="" type="checkbox"/>	Thai Brokers	*EX	.EX	Thai brokers service for their members	<input type="checkbox"/>
<input checked="" type="checkbox"/>	MetaTrader	*MT	.MT	Covering dde feed from MetaTrader	<input type="checkbox"/>
<input checked="" type="checkbox"/>	InteractiveBrokers.com	*IB	.IB	InteractiveBrokers.com services for its members	<input type="checkbox"/>
<input checked="" type="checkbox"/>	OTC and OTCBB	*O	.O	Over the Counter (OTC) and Over the Counter Bulletin Board (OTCBB)	<input type="checkbox"/>

Edit

Update Symbol List For this source

Item Messages | Level | Data Source | Data Plugins | DDE Client

Data Manager | Workspace 1

2.Minimize Investor V.5 window, then right click at the Investor icon then choose Properties.



3.Choose Find Target.





4.Go to folder 5.50.0.0 > SYMBOL_LISTS copy every file except folder.ico

5.Paste the file at The Downloader of MetaStock program.

C:\Program Files\Equis\The DownLoader

How to download Symbol List from webpage.

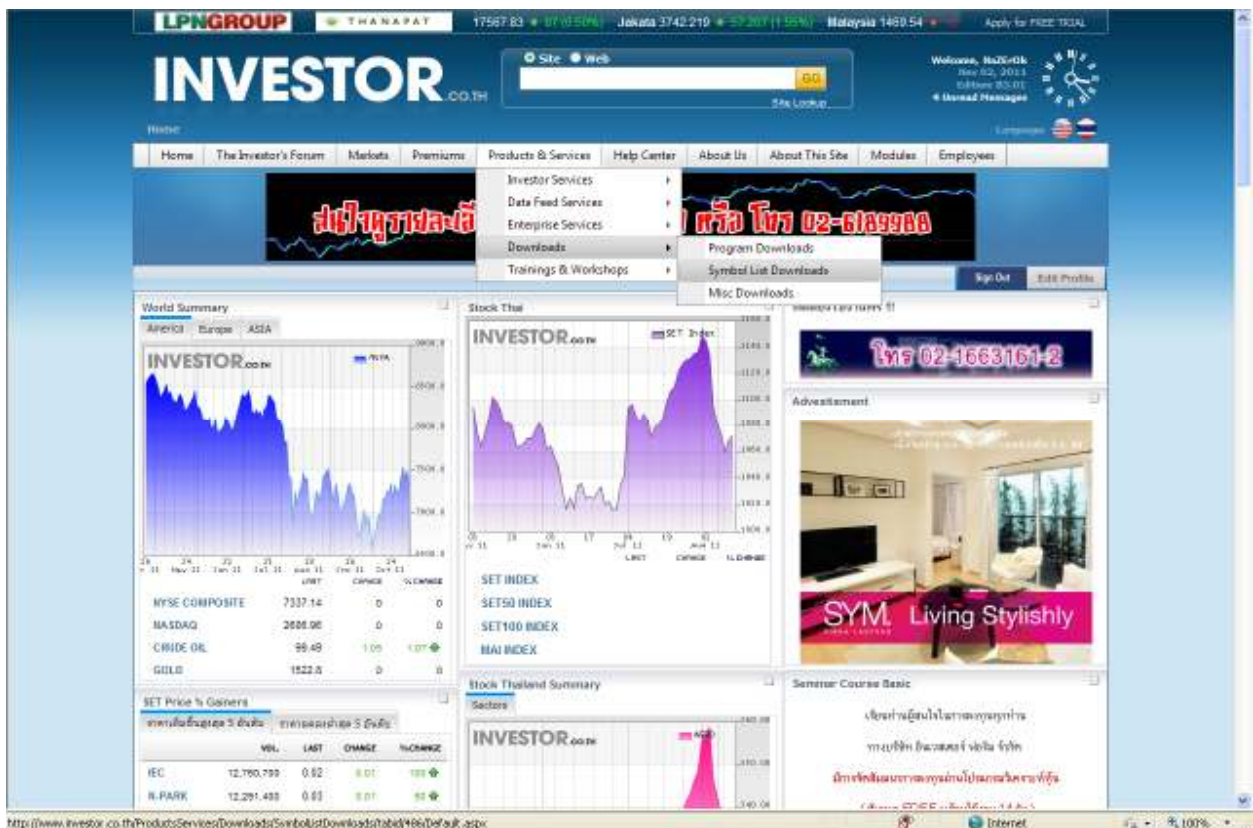

Go to Products and Services>Downloads>Symbol List Downloads

How to download Symbol

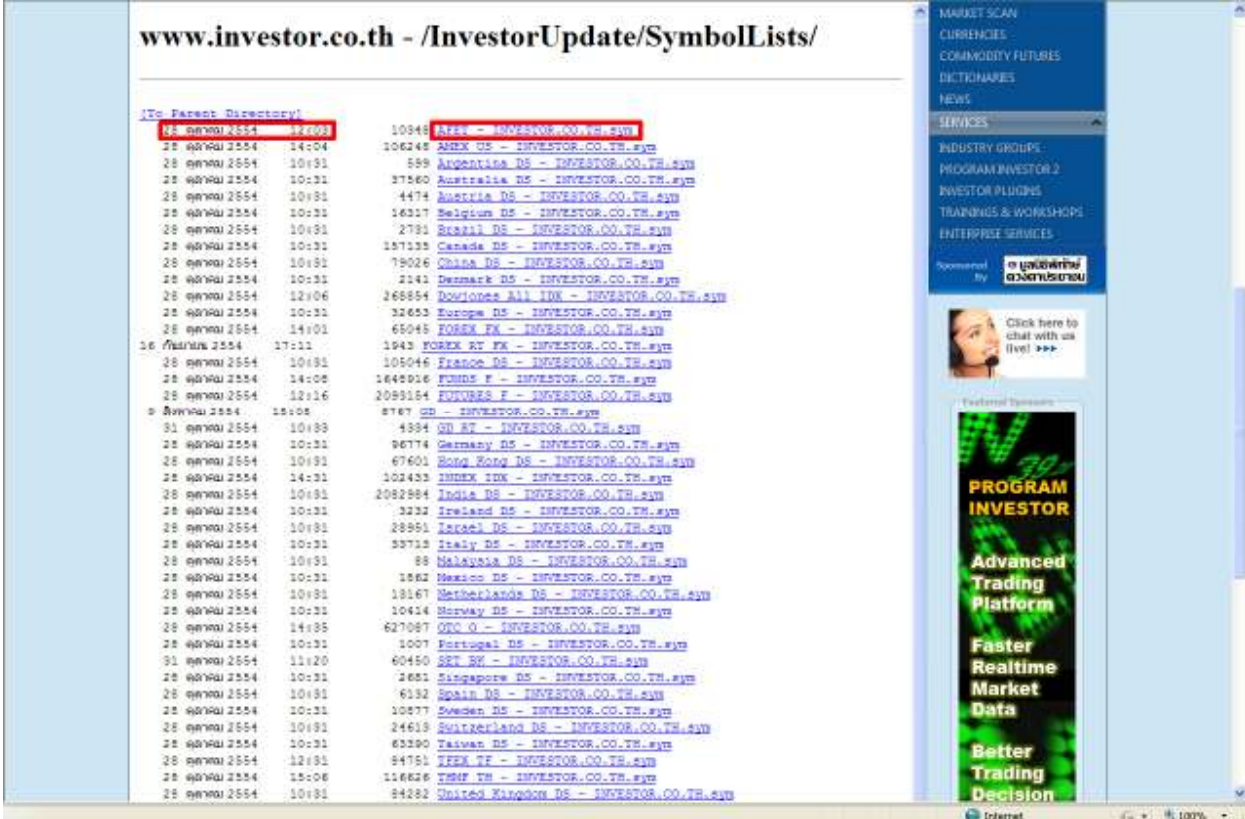

www.investor.co.th - /InvestorUpdate/SymbolLists/

Update Date	Symbol List Name
28 ตุลาคม 2554 14:00	Asia - INVESTOR.CO.TH.SYM
28 ตุลาคม 2554 14:04	AMXK US - INVESTOR.CO.TH.SYM
28 ตุลาคม 2554 10:31	Argentina BS - INVESTOR.CO.TH.SYM
28 ตุลาคม 2554 10:31	Australia BS - INVESTOR.CO.TH.SYM
28 ตุลาคม 2554 10:31	Austria BS - INVESTOR.CO.TH.SYM
28 ตุลาคม 2554 10:31	Belgium BS - INVESTOR.CO.TH.SYM
28 ตุลาคม 2554 10:31	Brazil BS - INVESTOR.CO.TH.SYM
28 ตุลาคม 2554 10:31	Canada BS - INVESTOR.CO.TH.SYM
28 ตุลาคม 2554 10:31	China BS - INVESTOR.CO.TH.SYM
28 ตุลาคม 2554 10:31	Denmark BS - INVESTOR.CO.TH.SYM
28 ตุลาคม 2554 12:06	Down Jones All IND - INVESTOR.CO.TH.SYM
28 ตุลาคม 2554 10:31	Europe BS - INVESTOR.CO.TH.SYM
28 ตุลาคม 2554 14:01	FOREX FX - INVESTOR.CO.TH.SYM
28 ตุลาคม 2554 17:11	FOREX ST FX - INVESTOR.CO.TH.SYM
28 ตุลาคม 2554 10:31	France BS - INVESTOR.CO.TH.SYM
28 ตุลาคม 2554 14:08	FUNDS F - INVESTOR.CO.TH.SYM
28 ตุลาคม 2554 12:16	INDEX F - INVESTOR.CO.TH.SYM
28 ตุลาคม 2554 18:08	IB - INVESTOR.CO.TH.SYM
31 ตุลาคม 2554 10:33	IB NY - INVESTOR.CO.TH.SYM
28 ตุลาคม 2554 10:31	Germany BS - INVESTOR.CO.TH.SYM
28 ตุลาคม 2554 10:31	Hong Kong BS - INVESTOR.CO.TH.SYM
28 ตุลาคม 2554 14:31	INDEX IXX - INVESTOR.CO.TH.SYM
28 ตุลาคม 2554 10:31	India BS - INVESTOR.CO.TH.SYM
28 ตุลาคม 2554 10:31	Ireland BS - INVESTOR.CO.TH.SYM
28 ตุลาคม 2554 10:31	Israel BS - INVESTOR.CO.TH.SYM
28 ตุลาคม 2554 10:31	Italy BS - INVESTOR.CO.TH.SYM
28 ตุลาคม 2554 10:31	Malaysia BS - INVESTOR.CO.TH.SYM
28 ตุลาคม 2554 10:31	Mexico BS - INVESTOR.CO.TH.SYM
28 ตุลาคม 2554 10:31	Netherlands BS - INVESTOR.CO.TH.SYM
28 ตุลาคม 2554 10:31	Norway BS - INVESTOR.CO.TH.SYM
28 ตุลาคม 2554 14:35	OTC O - INVESTOR.CO.TH.SYM
28 ตุลาคม 2554 10:31	Portugal BS - INVESTOR.CO.TH.SYM
31 ตุลาคม 2554 11:20	SET BY - INVESTOR.CO.TH.SYM
28 ตุลาคม 2554 10:31	Singapore BS - INVESTOR.CO.TH.SYM
28 ตุลาคม 2554 10:31	Spain BS - INVESTOR.CO.TH.SYM
28 ตุลาคม 2554 10:31	Sweden BS - INVESTOR.CO.TH.SYM
28 ตุลาคม 2554 10:31	Switzerland BS - INVESTOR.CO.TH.SYM
28 ตุลาคม 2554 10:31	Taiwan BS - INVESTOR.CO.TH.SYM
28 ตุลาคม 2554 12:31	TEKK TF - INVESTOR.CO.TH.SYM
28 ตุลาคม 2554 18:08	TIME TR - INVESTOR.CO.TH.SYM
28 ตุลาคม 2554 10:31	United Kingdom BS - INVESTOR.CO.TH.SYM

You must use Internet Explorer to download.

- At the left side is the last update for that Symbol List
- At the right side is the name of Symbol List You can click at the name to download.
- After finish download Symbol List, copy and paste at C:\Program Files\Equis\The DownLoader

User's Guide

Save cache in the program Investor

After login, you will see workspace 1



Then, go to Data Manager > Hit Cache

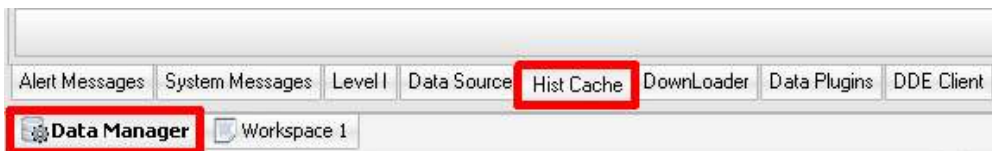

There are 3 menu

4. Turn On History Cache will be turn on as a default. Every cache will be stored in your computer.



5. Tick "Use Hist from Cache Only" when you want to use cache in your computer.

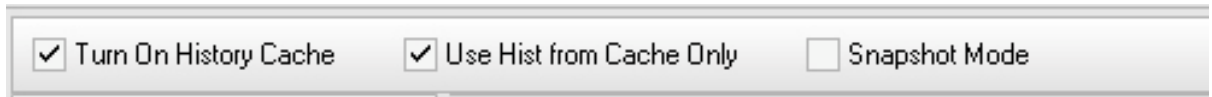

6. Tick "Snapshot Mode" when you want to collect EOD data. Snapshot mode will make your Investor program feed only snapshot data.

(If you want to turn on Streaming mode again, turn off Snapshot Mode and then restart Investor program)



Cache storage folder

C:\Program Files\InvestorForum\5.0\5.50.0.0\DB (old Cache folder)

You can change Cache storage folder by press Hist Directory

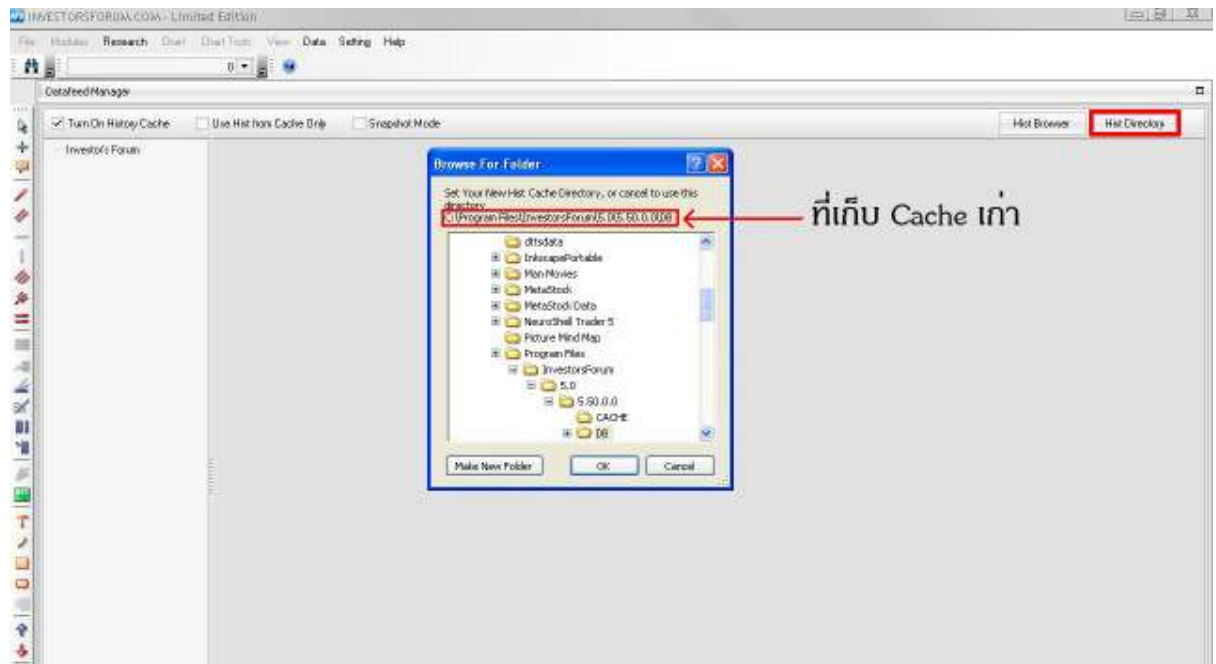



Then you can choose a new directory for your cache. For example; you want to store in (D:\) then you choose (D:\) and then click Make New Folder



Then named your folder. In this case, we name it as "investor"
Then my cache will be stored in "D:\investor"

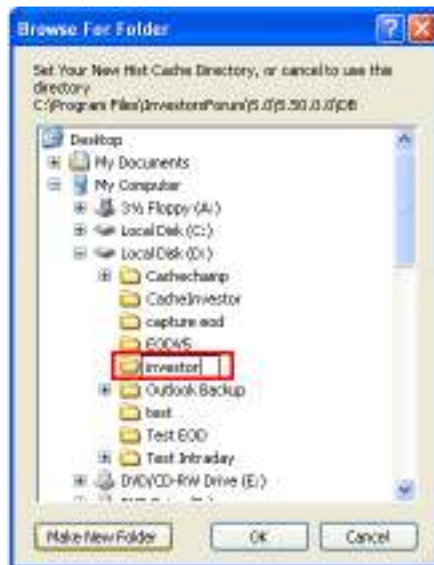



Important In case that you didn't change Cache directory. You can clear every folder in old cache folder except "DS" and "INVESTOR".

(Your old cache will be stored in this directory path)

C:\Program Files\InvestorForum\5.0\5.50.0.0\DB

